朝鮮日報
十日夕刊八面
發行人 申錫雨 編輯人 [illegible]光烈 印刷人 朴昌根
京城府堅志洞三十二番地 發行所 朝鮮日報社
代表番號光化門二三〇〇番

社說

日本의反宗教傾向

一

反宗教運動은 그가어느一國에만 局限된것이아니다 全世界的으로 旣成敎團에 對하야 一大衝擊은 興하고잇는것이지마는 此에對하야 지금外지말이업섯다는것보다 實際로 排擊이업든 日本에서도 이제바야흐로 反宗敎運動은 熾盛하는途中에잇는모양이다 벌서合法無産政黨中에다가 日本反宗敎同盟을 設置하얏고 또非合法 無産運動方面으로는 反宗敎鬪爭同盟의 結成을準備하고잇서 모다演說會等을開催하야 世人의注目을 쓸고잇는바이다 더욱各地에다가班、支部、府縣聯合會 中央에다가全國的中央委員會를設置하야 그堅實한聯絡統一下에서 排擊을準備하고잇서 反宗敎運動은이로부터 더욱猛烈한氣勢를 나타내려는形便이니 압흐로엇더한軌道를밟아나아갈는지크게注目하는바이다 우리社會에서도數多한旣成敎團을가진터이라宗敎와關聯이잇는社會인以上 日本의 그러한事實이 한注目의材料가되지아니치못한다

二

勿論反宗教의 集團體는 彼露西亞의 主張을體하는 勞農運動者들이라 그들의 呼號와宣傳은 工場布敎의反對、宗敎的募財、寄附에對한 拒否運動의開始 其他寺院敎會 說敎所의 勞動者農民의 集會所로使用하자는것으로 나타나서 反宗敎의 理論은 벌서敗北할必要가업다하야 直接宗敎反對의實行階段에 올마가려하고잇다 그리하야 宗敎와學校와關係國家機構와 宗敎 農民과宗敎生活의批判 募財의內幕暴露等을 맑스主義의立場에서 批判하며 特히旣成敎團은모다 現代國家와結託하지아니할이업슴을발하야 信仰을괴롭게하고 多大한寄附와募財로써 神社 佛閣을建立하고 그리하야勞農大衆의覺醒을阻害하며 他便으로資本主義의有力한擁護者가 된다는것이다 그未覺醒한大衆을宗敎로부터解放하야 그現實的利害階級的覺醒에로 引導하려는것이라하나 此에對하야旣成敎團에서는 相當한脅威를늣기는모양이다 아직은그對抗運動이이러나지안엇스나 그態度에잇서絶對한注意를 다하는것만은嚴然한事實인듯하다

三

日本에서는佛敎가 거의國敎와갓치되야잇는形便이라 國家의援助가 큰것도事實이라 그로서社會的敎化機關을 삼는것이事實이다 多大한募財로써그大規模한 敎團의費用을支出하고잇는터이니 그럼으로그들의가장關心하고念慮하는바는 募財拒絶의 實際運動이아니될수가업는바이다 그一例를擧하건대 日本宗敎界의王座를占하고잇는 東西本願寺의 西本願寺는 來十月頃에열리는 宗會議는 그가法主의成年을 機會로約五十萬圓의豫算을 支出하려는것이다 傳道費 式典費等으로 이러한 巨金을 消費하려는것等은 此時期에 反宗敎運動의 氣勢를 한層더도읍는材料가 되는것이事實이다 事實인즉 그들의募財中에는 富人의 出金도업지는안켓지마는 그大部分은 눈물과피와땀의 [illegible]

産者의 주머니돈인것이 事實이다 그用處에比하야 用途의 過하거나와 旣成宗敎團體의社會的地位는 벌서敎團의存在를 너무나 無意義한곳에서는 스스로反對除도 업슬수업슬것이 大規模的으로 排擊하라만치低下하얏스니 그들은此際에能히 世論을 洞察할만한識見을가젓는가 다만 地上天國이니 來世의極樂만을말하야 大衆의피땀을빨기에만 汲汲할것이아닐는 時勢의推移를보아서、切實히 考키는바이다 이는오직實際의一例에 不過하는

廣東武力解決策에 奉天派絶對反對

張群氏의四方奔走도結局虛事

東北은로主義에還元?

【北平九日發電通】 張群氏의 携來한廣東及北方反蔣派에對한 中央의意向에對하야在平奉天派首腦部와奉天의張作相氏間에協議한結果奉天派로서는此際無益의戰爭을하야國內에動亂을起함에는贊成할수업다武力解決에는絶對反對이라고함에決定할旨를强硬히通達한것이다 右는奉天派는從來대로獨自의立場에歸하야南京政局에干與치안는다고하는前提的으로時局의前途에有力한影響을與하는것으로注目된다

寧河省主席 江達氏가任命

【南京九日發電報聯合】 九日의國務會議에서는江達氏를寧河省政府主席을任命하는件을議決하얏다

得勢한共産軍 南昌에迫進

南京政府는討伐各軍에 救援手配를命令

【九江九日發電報聯合】 去月廿七日贛昌을陷落한共産軍黃公略隊는更히廿九日南方으로一日吉安을陷落한朱德軍은此와呼應하야南昌으로迫進中에잇는바南昌에는目下陳誠의第十四師를主力으로하야步動一旅와孫連仲軍及王均鉅軍의殘部部隊가잇슬뿐으로非常한危險에瀕하고잇다中央에서는吉安의東方에在한朱紹良에命하야吉安의共産軍을牽制中으로同時에何成濬、何健兩氏에對하야도至急南昌救援의手配를命하얏다

何應欽狙擊

三發命中、生命危篤

共軍便衣隊

共軍討伐에一大頓挫

【南京九日發電通】 政府側情報에依하면共軍討代軍總指揮로서目下南昌에在한軍政部長何應欽氏는九日同地에서共産黨便衣隊에게拳銃으로狙擊되여三發이命中되야重傷을負하얏다彈丸은모다急所를맛지아니하얏스나出血이甚하야重態이다 그리고何氏의宅을訪問한某家人은何者도其事實인것을肯定하얏다蔣介石氏는그의負傷에依하야共軍總指揮를一時失하얏슴으로九日直時緊急軍事會議를開하고善後策을講究하는同時에河南에在한劉峙氏에게歸京을命하얏다

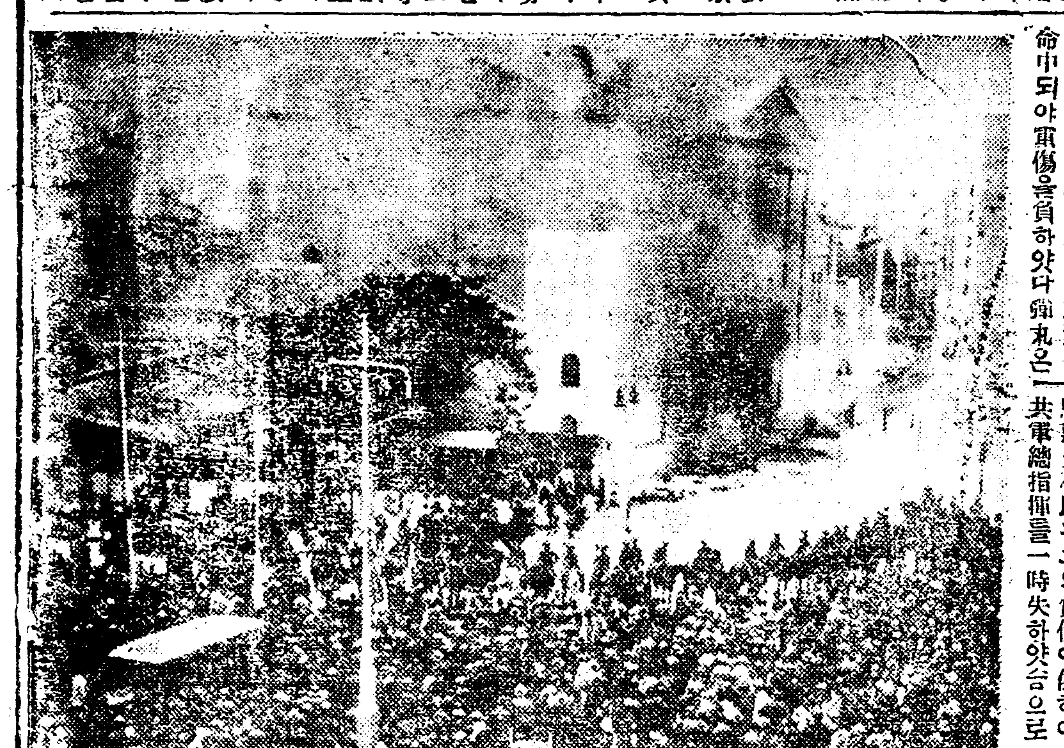

奉天日商에게 中國官憲納稅命令

營業稅問題去益紛糾

【奉天九日發電通】 中國側官憲은城內居住日商에게도徹底的으로營業稅를徵收하기로하고奉天中國稅捐局은城內居住日商二三店에對하야納稅督促을하얏고直時納稅하라고命令하얏다右에對하야奉天總領事館은條約違反이라하야어듸까지던지拒否할方針으로營業稅問題는더욱紛糾를잇킬模樣이다

南京政府의 公債發行을否認

廣東新政府가

【上海九日發電通】 廣東政府는八日附로當地銀行團에對하야南京國民政府가五月二十八日廣東政府成立以後發行한公債一切를否認하는旨를通電하얏다此로因하야統稅公債八千萬元은이미第一期의五月分을銀行團에서引受를마첫는바次回의拂込에對하야서는目下協議中이다

討蔣軍出兵式 十二日에擧行

廣東軍陣容整頓

【廣東十日發電通】 廣東派蔣介石氏討伐軍의部署는左와如히決定하고十二日討伐軍出兵式을擧行키로되엿다

第一集團軍總指揮 陳濟棠

第四集團軍總指揮 李宗仁

(第二는馮玉祥、第三은閻錫山으로北方軍을糾合함)

空軍司令 張惠長

海軍司令 陳策

그리고第十九路軍(第六十師蔡廷楷、第六十一師蔣光鼐)은近近廣東에歸하야廣東側에加擔키로決定하고廣東軍은三週間을期하야長江에達할豫定이라고發表하얏다

南京國民政府의 經濟的土臺도動搖

廣東財閥의廣東政府支持로 蔣氏의立場漸次不利

【東京九日發電通】 上海發某所着電 廣東財閥某要人의談을綜合하건대時局은漸次蔣介石氏에게不利도向하는中이다그重要한原因은廣東財閥이廣東政府에合流한것과共産軍의勢力이增大하는데잇는것이다此形勢에잇서蔣介石氏가가장信賴하고잇는것은張學良氏의態度如何도學良氏가萬一態度를豹變하든지又는死亡하든지하면北方中國의形勢도各將係와一致하야反蔣運動을超하려하는念慮가잇다目下南京方面의銀行業者中廣東財閥에關係잇는者는그所有公債를全部賣却하고南京政府와의關係를단호히하야浙江財閥에關係가잇는者도南京政府의前途에悲觀的態度를持하고僅히消極的支持의程度이며國民政府의經濟的基礎는顯著히薄弱하게되여蔣氏의立場도漸次窮地로陷하려하는模樣이다

王寵惠氏大連寄港

和平을確信하고樂觀

【大連九日發電報聯合】 王寵惠氏는國際司法裁判所官에就任하기爲하야赴歐의途次本日入港의天津丸으로來連하얏다氏는말하기를

蔣政府는一年豫定이다後事는司法院副院長에게委任하고一體의政治를떠나判官으로서精進하겟다廣東政府와는目下和平交涉中임으로張繼氏가解決案을가지고歸京할것을確信한다當地에서一泊한後明朝北上할생각이다

北戴河서靜養

張氏、退院後엔

【北平九日發電通】 奉天最高幹部의方針決定 奉天最高幹部는張學良氏全快後의靜養方法을研究中인바退院後百日間은一切女色을갓가히하지못하게하는一便第一、第二夫人等을奉天으로돌려보내고北戴河에靜養生活을하도록意見이一致하얏나그리고萬福麟氏는學良氏의病狀을監視하기爲하야最後外지滯在한다고

胡氏釋放은 虛報

依然自宅에監禁

【上海十日發電通】 胡漢民氏의自由回復說은虛報인바이는二十數名의私服憲兵에護衛되어잇는自邸에依然監禁되어잇는것이判明되얏다그리고蔣氏는胡氏에關한輿論에動하야近近胡氏를廬山에옴길模樣이다

撫順炭課稅問題 日政府再次抗議

【東京九日發電報聯合】 南京政府의公布한新輸出稅率에依한撫順炭課稅問題는日本에影響하는바甚大함으로外務省은當者에對하야南京政府의反省을促進한다하야南京政府는何等의回答이업섯는데그後南京政府는何等考慮를하는態度가보히지안음으로外務省은八日更히重光代理公使에對하야撫順炭不當課稅는日本의滿洲權益의根本에影響하는問題로日本政府는南京政府가條約의精神을尊重히하야速히이것의不當課稅를除外하기를要求하도록訓電을發하얏다따라서重光代理公使는近近財政部長宋子文氏를訪問하고嚴重抗議키로되얏다

共産軍 寶塔州占領

【漢口十日發電通】 黃湖方面의共産軍約一千名은八日朝楊子江沿岸의寶塔州를占領하고同地의正規兵及保安隊를武裝解除하얏다同地住民은太半慘殺又는人質이되야慘狀을極하고잇다大部隊는更히新堤에迫進하야同地도危險에瀕하고잇다

廣東政府飛行機廿臺購入

英國으로부터

【上海九日發電報聯合】 某所着電에依하면廣東政府空軍總司令張惠長氏는英國으로부터聯絡用飛行機廿臺를購入할契約을하고二週間以內로香港으로부터杭州에輸送될豫定이다그리고昨年九月以降廣東軍에서購入한外國兵器의主要한것은大要左와如하다

七九「미리」步兵銃一萬千四百挺同彈藥六百萬發重機關銃三十六挺同彈藥三萬六千發輕機關銃十挺同彈藥一萬發「모젤」拳銃七百挺同彈藥三千五百發右價格約百萬元이다

熱河省政府首席 馬鴻逵氏任命

【南京十日發電通】 行政委員會議는馬鴻逵氏를熱河省政府首席에任命할것을可決하얏다

貴族院公正會의 政務調査部總會

【東京十日發電通】 貴族院公正會는九日午後二時부터 昭和會館에서 政務調査部總會를開하고同部理事井上 千秋兩男以下各部員이出席하고 우선松岡均平男으로부터 貴族院制度調査會의經過에對하야 報告가잇슨後다음에 減俸問題에就하야意見交換이잇슨結果本問題가官吏의風紀上에 及한思想上의影響은甚히重大한者이 잇슴으로今後라도 歸趨를監視할것이며又鐵道省의 妥協條件은今後의行政整理上에 非常한支障을招來한者로政府의 大失態이라한에意見이一致하고 繼續하야各分科會理事로부터各各所管事項의調査結果에對하야 左와如히報告가잇슨後同四時散會하얏다

第二分科 政府는家屋稅를 國稅로移管할方針인것가튼데이는 地方稅의負擔을 增大할念慮가잇스니外充分한調査를할일

第三分科 最近勞農政府로부터 五千萬圓의크레듸트設定의 提案이잇다고하는바 이는貿易上으로는確實한擔保만入한다고하면 支障이업다하나 他面露西亞의所謂五個年計劃을 考慮한後에日本의態度를 決定할必要가잇다即이에應함으로해서 露國의五個年計劃의成就를 도읍는것가튼結果가되야 또는露國의生産品의投賣로해서 日本産業界가攪亂될念慮도업지아니니外愼重한考慮가必要하다現下의財界不況에곤에 이러한貿易業者의提案에直時應하는것은 輕擧는크게警戒치안흐면안된나

第四分科 小學校敎員의減俸은 國民思想上影響이重大하니外 官吏減俸 以上으로贊成할수업다 萬若이를斷行한다고하면 他方面으로優行策을講究할事

第六分科 生絲滯貨問題即生絲가 十九萬相이銀行의擔保에 드러가잇는데이것의 處分如何는重大問題이다 目下絲價低落으로해서絹織物의發達을促한 形勢도되어잇슴은好現象이다

第七分科 交通行政의統制問題例하면自動車關係監督은內務省에잇고港灣은一部大藏省에、一部는內務省에잇는等複雜을 極하고잇슴으로 此等交通行政을統制할必要가잇다 故로行政整理에當하야交通省設置는 꼭政府로하야곰考慮케하지안흐면안되나

寫眞說明

過般西班牙共和革命이成功된後臨時政府의 徵溫的政策에 不滿을품은 極左派는 暴動을일으켯다 寫眞上은 左派의게燒却을當한 카톨릭敎會堂 下는 同避難民自動車의 燒却當하는光景

伯林訪問의招待를承諾

英首相、外相이

【倫敦九日發電通】 英國政府의發表에依하면英國首相『맥도날드』外相『헨더손』兩氏는獨逸政府로부터伯林訪問의招待를受하얏다則이를承諾하얏다但其期日은未定이다

實行豫算計數整理完了

【東京十日發電通】 大藏省主計局에서는[illegible]本年度實行豫算面으로부터削除하야實行豫算의編成中에잇든바도되어計數整理도完了하얏슴으로印刷에附한後來十一日各省에配附하야十二日定例閣議에附議하야正式決定을하기로하얏나

財政難局打開는 軍縮이急務

民政黨委員會具體案作成中

【東京十日發電通】 民政黨은現下의財政難局을打開함에는主로陸軍軍縮에待함이急務라하야行政整理委員會軍費整理小委員會에서具體案의作成을急히하고잇는데其骨子는大體

一、師團의三個乃至四個減少

二、在營年限短縮

에在하고其他戰時軍需品死藏을改正하는事其他參謀本部敎育總監部外特務機關의廢止陸海軍各學校의改廢等에主點을두고整理하라는方針인模樣이다그러나右中師團數減少在營年限短縮에는軍部에서는反對하며與黨을牽制하라고하고잇는實情에잇고또한來年二月의國際軍縮會議의關係로잇슴으로써具體案으로作成次第로政府에進言하야政府를鞭撻又는輿論을喚起케하야써實現에努力할意向이다

行政整理의 政府、與黨協議會

與黨成案을提示

【東京九日發電通】 行政整理에關한政府與黨의協議會는九日午後二時부터首相官邸에서開會하고政府側은安達、江木、井上三相川崎翰長、武內法制局長官、與黨側은富田委員長、賴母木總務、山道氏가出席하야우선賴母木總務로부터政府의行政整理에關한調査가또나겟슴으로原案을提出하기를바란다고希望하얏든바江木鐵相은政府案은아직確定되어잇지안타그것보다도今日은與黨의成案에對하야說明키바란다고述하얏슴으로富田政調會長으로부터이것의大體方針을說明하고다시서決定發表한案을提示하고또한逐條說明을하야으맛친後政府側으로부터種種의質問이잇서隱업는意見을交換하얏는데就中問題가된重要한項目은左와如한諸項으로此等에對하야가듬愼重調査研究를遂하기로하고五時半散會하얏다

一、軍部의改革

一、文官任用令의改正 (奏任判任官의 區別에關한件)

一、地方自治改正과警察權擴充

一、會計檢査院의權限擴充

一、鐵道遞信兩省이合倂하야交通省新設의可否

一、中學年限及師範學校第一部에關한件

一、官立大學의組織을改正하야法人으로하는件

一、農村關係組合의整備問題

一、官業整理問題

一、拓務省存廢의件

一、農林商工兩省을合倂하야産業省으로하는件

軍縮會議와 陸海軍態度

近近決定할터

【東京九日發電通】 明年二月瑞府에서開催할世界軍縮會議에對한態度는海軍에서는今月中에研究를맛치고陸軍側도거의同時

府縣失業工事 尙今未着手

內務省大藏省에强硬交涉

【東京九日發電報聯合】 政府는非募債主義의例外로서道路公債二千二百萬圓으로發行하야本年度限으로하야實施한國道府縣道改良事業中府縣道改良事業이年度始初부터이미三個月을經過한데不拘하고全國各府縣의大部分이只今것着工하지못한實情에잇서激增한失業者救濟의目的에 副하지안는것은失業公債發行의趣旨에 違反하다고하야內務省에서는大端히憂慮하야調査의結果右遲延의原因은大藏省이地方起債의許可를遲延시키고잇는事가判明되엿슴으로八日午後大藏當局에對하야地方起債申請에對하야서는他의一般起債와取扱을別로히하야速히許可指令을與하도록하야달라는交涉을한바잇섯다

總督更迭宣傳

統治上憂慮問題

政友會의意見

【東京九日發電報聯合】 政友會는九日午後二時本部에서幹部會를開하고山本顧問으로부터中鮮問題委員會의經過報告朝鮮記者團의管原東拓總裁彈劾決議文을朗讀하고更히望月、熊谷、山本(悌)木下、小久保의諸氏로부터左와如한意見의開陳이잇섯다

一、內閣의豫算變更은專制政治와何等다름이업다

一、政府與黨은이미兩三個月朝鮮總督의更迭을宣傳하야人心을不安케하고國務를弛緩케하다朝鮮統治上憂慮하야마지안는다

一、最近의中國官憲의排日行爲其他日本의權益은益益侵害되어잇다

一、滿鐵總裁의刷新은滿蒙事業上重大한機關에잇는總裁가二個月以上이나缺하고又副總裁에잇서의重大한職務를遂行할이업서는變態함에마지안는다

以上에意見이一致한後對策에對하야는最高幹部들이當處하기로되얏다

哈爾賓에 中露銀行設立

【哈爾賓八日發】 露西亞總領事『메리니코푸』氏는本國政府의訓令에依하야奉天에露中合辦銀行을設立하기爲하야奉天에向하기로되엿는데同銀行은各地에其支店을開設하고其他在滿通商機關의擴張과商工業關係의增進을圖하기爲하야開設할터이다그리고氏는奉天으로부터歸哈한後海港經由東京에向할터이다

黨權爭奪과 南京政府의前途

民心은漸漸離反하는中 武力解決은不可能

【上海發】 最近蔣介石氏와會見한蔣氏의友人某氏는廣東問題의解決에關하야左의二案을建策하얏다

一、廣東問題는性質上黨의問題임으로、此解決은오로지黨에委任하고斷然코武力을使用치안흘것

二、解決의方法은漢寧合作의例에模倣하야互讓精神에待할것

蔣氏는此에對하야即座에同感의意를表하얏다고某氏는말하얏다、某氏의建策과가티蔣氏를돌려싼四圍의空氣도亦是武力解決을길거하지안는다고한다、길거하지안는다는것보다도武力解決의困難한것을알고잇슴이다、又蔣介石氏自身이라도武力解決의困難을痛感하고잇슬것이다 이라도武力解決의困難한것은最初부터痛感하고잇슬것이다

蔣氏 의漏說한바에依하면蔣氏는麾下의軍隊十九個師에對하야廣東討伐의出發準備를命하야보앗스나그中直系軍隊五個師團을除한十四個師는맛치協議한것가티出發費用의要求를하얏다고한다 元來中國의軍隊를動員하자면먼저出發費用의先拂을必須條件으로한다 그리하야드되어出發한것이고安心하고잇스면途中에집신이해젓다고 費用의追加를要求한다 길이멀면이手段을거듭한다 그리하야드되어目的地에到着하면開戰費用을請求한다其中의若干이統率者의『포켓』트로드러감은勿論이지만 一弗의分配를한兵士는一弗의戰爭밧게아니하나 二弗을受한는境遇는

二弗 갑엇치만銃을發射하고決코給料以上의戰爭은하지안는다 此는世間에周知하고잇는事實이다只今蔣氏가長江流域乃至長江以北으로부터 大軍을廣東으로向하야動員하려함에는 이驅軍萬里에하로에千金을쓰지안흐면안된다、財政의窮乏이極點에達하고잇는此際에 驅軍萬里의擧인것은蔣氏自身도第一질알고잇는것일것이다 設或이暴擧에나온다하드래도 그것은直時實現될것이아니고 相當히긴準備期間을要할것이다 그리하야其準備期間이길어질수록廣東의基礎는堅固하게되고(內訌만起하지안흐면)그와反對로南京政府의

威信 은薄弱하게될뿐이다如斯한事情으로하야蔣介石氏가某氏의建言에同感의意를表한것은當然한것이다

加新한一事情으로하야 南京側은 廣東問題의 政治的解決을 表明하야張靜江、吳稚暉、李石曾、蔡元培、張繼氏等의所謂(一名無政府主義派、元老派、又派閥派라고도부른다)로하야금調停의任에當하게하고잇는바 그러나漢寧合作時代와 今日과는實際에잇서서 大端히情勢를相異히하고잇는것이다 即漢寧合作時代의武漢政府는이미

獨立 하야 自己를支持할수업는狀態에잇는財政의窮乏은 그極點에 達하야 軍隊에對한 威令은 서지못하고 重要한黨員은 脫離하야 統治下의人民으로부터 厭症을내며 엇지로 支持하려하야도 結局에는自然消滅의運命에 빠질것이다 故로南京側에잇서서는 合作할에大端形便이조앗다 實際는倂合인데에不拘하고 單純히合作이라는 美名下에 武漢側의面目을 세우는것과 蔣介石氏의下野(再次擁立할 餘地를남겨둔)를 政策的으로 下野를 條件으로 서合同이 成功한것이다 그러나 이番境遇는 如何한가現在의南京은 漢寧合作時代의 武漢派와가튼

境地 에在한것은蔣氏의特殊關係者及信用이떠러진派는이다軍隊에對한 威令은이미問題도되지안코 民心은 漸次離反하는中이다 엇던 險口者는『戴天仇의神經衰弱이 南京政府의威衰弱의『쉼볼』이다』라고 그의神經衰弱이 鼻騰하는時는 南京의動搖를보인다『戴氏는 現在佛典을 携持하고寺院에隱居하고잇다』라고말한만큼蔣氏의 周圍가 前途를悲觀하고잇는것은事實이다 又南京에 居留하고잇는 黨의 同志를全部糾合하려고 한다는것이다 一方廣東側에는 如何한가하면 同盟時代의老同志가 集合하고잇다 記者는

孫科 氏가上海를出發할時船中에서會見하얏든바 그때그는『張繼이나 누구나一調停하기爲하야 廣東으로오는者가잇스면 반듯이맛날터인데 안된다』고하고잇다 要컨대 黨員의大部分을廣東에糾合하야 黨의 힘에依하야 蔣氏의南京政權을奪取하려함이다 이것은勿論이다 今番의問題가 黨의問題인以上爭鬪의 勝敗가 結局黨의힘이强한者에게歸할것은 必然의趨勢이다 蔣氏가萬一黨의存在를無視하고 黨의獨立問題를 放置하고 不顧한다고하면 漢寧合倂時代에잇서서의 武漢派와 同一한運命에逢着하고 廣東派도 亦是各派가 各各 私를計하야

結束 을 念頭에하면 北平擴大會議와同一한 前轍을 밟을것이라는것은 一般의觀測이다 아모터런지 妥協으로 歸着하리라고 생각되나 要件은妥協하는時에 至하기外지의 南京廣東兩黨部의發展如何를 볼것이 前途를 觀察하는데 必要한것이다

反蔣各派의 戰=線=展=望

對立의結果는엇더케될가 【下】

上海 洪陽明

(四)革命行動派 이派는新興한分派로서 國民黨極左黨의勢力을代表한것인바 過去에第三黨이라고 稱하든鄧演達、宋慶齡、陳友仁等이 그中心分子일것이며 드로츠키派라고稱케되는 共産黨의舊勢力分子인陳獨秀等의 關係有無는 아즉不明하다 이派는 社會主義色彩를가지고잇다 共産黨의暴動政策에反對하는同時에 改組派의機會的傾向에도反對한다 또한이派는廣東側에는 積極的으로參加치안핫스나 援助的態度를가지는 一方別로히 全國的으로反蔣運動을斷策中인데 潛行的임으로 表面看取키어려우나그重要努力方向이 蔣介石直系軍의中堅을이루고잇는 黃埔軍官學校出身의靑年將校에게 反蔣思想을鼓吹하야 그分離를策하는데잇는듯한바 이種工作은一部保定系에도미치고잇다 이派의最近의活動은 相當히猛烈하며 行動綱領十個條를發表하야 靑年智識階級中心으로宣傳에努力中인바 改組派를뒤에밀치고 武漢時代의靑年黨員과 南京政權에不滿잇는黨員을吸收하야 漸次勢力을擴大하고잇는것은 將來發展餘望이他派보담나흘듯하다

(五)共産黨 共産黨도 反蔣의分派로볼수업는것은아니지만 全然政治的見解가달른만큼 여긔에包括하는것은 우수운일임으로省略한다

(B)反蔣軍事消息

(一)嶺南에駐屯中인 蔣光鼐軍의向背는 中央 廣東兩者에 重大한力의均衡의 相違를生케될것임으로 兩方이다그를拘合코저熱心으로策動中이나그指揮者인陳銘樞氏는 最近日本으로부터同軍에向하야 暫時中立態度를取하라고 密令을發햇다하며

(二)石友三、孫殿英兩軍의 反蔣態度는 이미確實한것이며 江西出動의命을受한 山東省政府主席韓復榘도 最近中央에反할듯한氣色이잇서 石、孫兩軍側에密使를派送中이라하며 또劉鎭華、吉鴻昌氏等은 中央에對하야反對態度를露出치는안흐나河南人의河南을標榜하야 秘密이省政府主席劉峙氏의 排斥운動中이라한다

(C)結果는엇더케될가?

反蔣各派의內幕은 大槪以上과가튼데 그注目할點의하나는過去의左派와右派가 中央政權에對한 同一한利害에서 政治的見解의 相異에 不拘하고 結合되고 잇다는事實 右派特히아즉은 形勢觀望으로 外遊할가말가하고잇는 閻錫山派를뒷을기爲하야 陳公博等의左派를排除할事實其他地方的色彩濃厚한點으로보아 結局政權爭奪을爲한結合인만큼軍事的解決업시그러커러로協議는瓦解되지안흘것을保障하기어렵고 또實力으로잇서서 中國에잇서서는가장優秀한海軍과航空隊를가지고도中國最大의財源과最富의資本閥側인浙江을背景으로하고잇는 中央側은 財政의힘으로써雜色軍을買收할힘이잇는點과 또北方의雄인張學良이 中央支持를棄치안는點等은 反蔣側에不利한點이나 主力二十五師四十萬兵이江西에出動하야 共産軍을막고잇는판에 廣東쪽으로몰리지못할中央의弱點이잇는 等으로보아서는 廣東側의有利한條件도잇슴으로 戰局이展開된다면그結果가엇더케될것것다는것을豫言하기는어려우나 戰爭이이러난다면 共産軍의進出이積極化하리라는것은 누구나斷言할수잇는일이니 共産軍에對하야는彼此利害關係同一한 中央廣東의對立이 엇더케展開될가는問題는甚히興味잇는問題이다 (五月三十一日)

人事消息

▲勝本光六氏(光化門郵便局長)新任人事次本社來訪

八面鋒

○吉安을占領한共産軍 다시南昌에肉迫

○共産軍에게被擊 안이라 中央側互頭何應欽

○國民政府의最大苦痛은 廣東에보다도이곳에잇는듯

○安東縣에서 中國人들이外뚑업시朝鮮人을毆打한事件에 市民大會를열려하얏스나 아번은警察이禁止

○맛기前에 保護도안해주고마즌뒤에對策도講究못한다면 언제든지맛고만지나라는셈인가?

鰮油肥價協定破棄로 卅萬漁民危機直面
出漁期인데低資融通絕望
三菱大資閥의橫暴

동해안(東海岸) 삼십만어민(漁民)들의 사활문제이든 온유(鰮油) 어비(漁肥)의 일수판매권(一手販賣權)은 다수생산업자의 의사를 의하하야가며 루보한바와 가티 일개자벌(資閥)인 삼릉(三菱)합동유지회사(合同油脂會社)에 넘기기로 정식협정을 맛치고 그 불리한 조건이나마 관계주민들은 계약된 회사(會社)와 식산은행(殖銀)의 저리자금(低利資金)의 융통이 되기만 고대하고 잇든중 시긔절박한 이때에 이르러 총독부의 알선으로 계약되엇든 삼릉(三菱)측에서 돌연 그 협정조건을 파기(破棄)하야 삼십만당업자는 자멸 진퇴유곡(進退維谷)의 위긔(危機)에 직면하게 되엿스니 이 사건의 해결은 과연 엇지될 것인지 더욱 주목의 초점이 되어 잇는 것이다

이외다 원래협정가격에 대하야 함경북도측에서 넘우 강경한 태도를 가지지 안핫든들 하마 타결되엿슬 것인데 사태가 이러케 되고 보니 실로 난감합니다 선후방침은 연구하기 전에는 말슴할 수 업소이다

甘言利說로撫摩 業者無視코協定
◇돌연협정파기로당국면목파쇄
漁民들엔死活問題

문제의 발단은 조선동해안(東海岸)에서 생산되는 온유(鰮油)와 온비(鰮肥)는 경제적 가치가 유망한 것을 엿본 일본의 유수한 자벌들이 리권독점(利權獨占)을 음모하야 지난봄부터지도 이 두가지의 판매권을 엇기 위하야 삼릉(三菱)과 합동유지회사(合同油脂會社) 사이에는 동경재계(東京財界)를 배경으로 격렬한 쟁탈전이 연출되엇든 것이다 그리하야 모정계요로와 총독부 알선으로 다수어민의 의사를 억제하고 어유(魚油)는 합동유지회사에서 어비(魚肥——搾粕)는 전긔삼릉에서 각각 판매권을 맛기로 하야 어비 십관중(十貫重)에 대하야 이원팔십전식으로 얼마전에 총독부수산과에서 정식조인(正式調印)을 마치엇든 것이다 그런데 그후 어비의 시세가 협정당시보다 매관에 사십전식이 폭락되엇다는 구실로 삼릉측에서는 총독부에서 계약하엿슴에도 불구하고 여지업시 그 협정을 파괴함에 이르러 삼십만당업자를 감언리설로 무마하야 그 협정에 노력하엿든 총독부 수산과의 면목은 문제밧그로 하고 직접당업자들은 목전의 사활문제(死活問題)로 되어잇는 것이다

復舊交涉을 會社는拒絕
동경서지가서거절당해
責任은누구에게?

돌연히 삼릉으로부터 협정을 파긔당함애 동경에 교섭갓든 서강수산과장은 구일아츰에 총총히 돌아와서 즉시 각도대표자를 소집하고 그 교섭한 내용을 보고하얏다 하며 의지하면 동경(東京)에 잇는 삼릉회사의 중역들은 일체교섭을 회피하며 이 문제는 조선지점장 만전희평(萬田喜平)에게 일임하엿든 것이라 하며 총독부서강수산과장의 교섭은 거절함으로 하는 수 업시 그대로 조선에 돌아와서 문제의 만전에게 이 사실을 질문하엿스나 만전(萬田)도 자신의 책임을 회피하고 본사중역들이 좌우(左右)하는 것일 뿐 아니라 협정한 이후 시세가 이와가티 매십관(每十貫)에 사십전이라는 돈이 폭락하엿스니 이 떠러진 시세만큼은 내리어 주지 안흐면 일수판매권을 마틀 수 업는 의미로 강경한 거절을 당하자 결국 총독부당국도 일개자벌인 삼릉(三菱)에게 완전히 능락을 당하고 말게 된 것이나 그 책임은 장차 어듸서 지야 할 것인지 문제의 귀결은 바야흐로 안심할 수 업게 되엿다

責任轉嫁로 關北代表等憤慨
긔만당한줄을몰랏다고 西岡水産課長도憤慨

문제가 이와가티 되자 총독부당국의 태도를 종합하면 삼릉과의 협정결렬(協定決裂)은 원래 함경북도(咸北) 연해안에 산재한 어유생산업자들이 너머도 반대를 만히 하엿기 때문에 하로속히 협정이 되지 못하고 차일피일 느귀지다가 이와가튼 의외의 사태로 된 것이라고 칭탁하나 아는 일종의 변(辯)에 지나지 못하는 것으로 이 책임전가(責任轉嫁)에 대하야 방금 상경(上京)중인 함경북도대표들은 비상히 분개하야 식산국에 항변을 계속하는 중이며 얼크러진 이 문제를 소위 원칙지우겟다는 의견으로 금십일오후 한시부터 시내 수산회관(水産會館)에서 대표자회의를 소집하야 방금 토의중인데 그들 대표는 비상히 흥분하야 아옥정무총감(兒玉政務總監)에 면담(面談)을 요구하는 등 자못 긴장되어잇다 이에 대하야 서강수산과장은 왕방한 긔자의 장시간면담을 피하며

삼릉의 대자벌 동락과 총독부의 산업정책의 실태로 인하야 진퇴유곡에 싸진 당업자 모씨(某氏)는 다음과 가티 말하엿다

低廉價格으로 三井과協約?
一錢一厘減下도不可
當業者某氏談

삼릉사벌의 회포한 행동은 언어도단이 것이지만 총독부당국의 정책상 결함은 이를 누구에 책임전가할 여지가 업슬 것이외다 원래 다수어민의 의사를 무시하고 엇재로 협정한 것이 경거(輕擧)이바 이를 장차 엇지 해결할는지 알 수 업스나 들은 바에 의지하면 삼정(三井)회사에 저렴된 가격으로 협정을 식히려는 경향도 보이나 이에는 일전일리(一錢一厘)의 감하도 우리는 절대로 용인하지 안흘 것입니다……여하간 또 회의가 엿다니가 그 결과 여하로 결처하야 당국의 비(非)를 적발하야 금후에 이러한 자벌옹호정책(資閥擁護政策)이 업도록 철기할니다

駐在所襲擊한 二名을檢擧
차련관파출소습격범
義州警察嚴重取調

【新義州電報】 지난달일일 안동현경찰서(安東縣警察署)에서는 봉황성(鳳凰城)으로부터 김일수(金一洙)(三二)와 김윤선(金允善)(三六)이란 두청년을 체포하야가지고 도라와 방금엄중 취조중인데 이들은 금년이월 안동현호수보(渾水堡)주재소를 습격한 사람이라 하며 또 이들은 머정십이년월산 차련관주재소(鐵山車輦舘駐在所)를 습격하얏고 금년사월중 의주군(義州郡)에서 약사십일동안이나 출동하야 한향찬하(黃贊河)의 일파로 로농자위단원(勞農自衛團員)인 것이 판명되어 더욱 엄중한 취조를 행하는 중이라고 한다

姜達永重態
精神異狀症

조선공산당 제이차비서(朝鮮共産黨第二次祕書)로서 오년처형을 밧고 대전형무소(大田刑務所)에서 복역중인 강달영(姜達永)은 다년간 철창에서 신고한 소치인지 피골(皮骨)이 상접하게 건강치 못함은 물론이며 귀막(耳膜)의 고장으로 담화가 어렵고 정신에도 다소이상이 잇다고 전한다

三姓堡同胞 慰問團組織
장춘재주동포들이결의
日中官吏調査特派

【長春金特派員特電】 재만백만동포(在滿百萬同胞)에 무리구축과 농노제(農奴制) 강제실시 등으로 중국관헌의 박해는 날로 심하야지며 각지에서 불상사가 빈발하고 더욱 최근 길림성장춘현 만보산부근 삼성보(吉林省長春縣萬寶山附近三姓堡)일대에 거주하는 이백여동포에 가혹한 구축문제는 중대화되어야 잇는 이때에 작구일에는 길림성정부주석(主席) 장작상(張作相)씨의 명에 의하야 장춘정주비서(定住祕書) 곽외교과장(郭外交課長)과 일본령사관 토옥서긔(土屋書記)는 삼성보문제조사차로 급거출장하엿다 하며 팔일 조선민회(朝鮮民會)에서는 동회의 주최로 삼성보 농민위문단(慰問團)을 조직하고 위문금을 적극적으로 모집중이라 한다

校舍新築促進
同德同窓會決議

부내사립동덕녀학교(同德女學校)의 분규사건은 발생된지 벌서 일주일이 넘엇스나 해결될 서광이 보히지 안코 분규는 더욱 지구(持久)되는 형편임으로 동교졸업생으로 조직된 동진회(同進會)에서는 지난구일오후네시부터 동교강당에서 림시총회를 개최하고 모교맹휴사건에 대한 해결책으로 다음과 가튼 결의를 하얏다

一、교장과 리사를 방문하고 학생들이 진정인 교사신건축과 대표파사(代表派事) 배척에 대한 의견을 들을 것

二、교사신건축기성회(校舍新築期成會)를 조직하야 모교의 신건축을 속히 실현케 할 것

三、졸업생들의 결속을 굿게 할 것

四、학생 측의 요구조건중에 대하야는 [illegible] 야위일할 것

그리고 실행위원으로 [illegible] 동회의 활동은 일반의 주목을 끌고 잇다고 한다

林宗桓控判
十一日開廷

전북공산당(全北共産黨)사건에 련좌되어 경성지방법원에서 삼년징역을 밧고 불복공소한 림종환(林宗桓)에 대한 치안유지법위반사건의 공소공판은 십일일오전열시부터 경성복심법원 말광(末廣)재판장계에서 개정되리라 한다

平壤署刑事 北鎭에急行
中共黨高麗部委員會
潛行運動이發覺?

【新義州特派員特電】 구일평양경찰서형사대수명이 신의주에 와서 평북경찰부의 응원을 어더가지고 운산군북진(雲山郡北鎭)금광지대로 급행하엿다는데 내용은 지난달에 해외로부터 잠입한 청년김모(金某)를 평양경찰서에서 검거하고 취조한 결과 의외로 지난봄부터 중국공산당고려부위원회(中國共産黨高麗部委員會)에서 밀사(密使)를 조선내에 파견하야 각지로동자층에 잠입식히어 공산주의를 선전하고 지하운동(地下運動)을 일으킨 사실이 발각되어 그 관계자를 체포하고저 함이라는데 사건은 의외로 확대될 모양이다

端川被告騷動으로 畢竟公判中止
『죽은農民을내노흐라』고 審理前質問續出

【咸興支局電話】 작년칠월중에 삼림조합(森林組合)문제로 단천(端川)군민천수백명이 단천군청을 습격하엿다가 경관이 발총까지 한 사건의 발단이 되엿든 동군하다면(何多面)면민이 면소를 습격하엿든 김형묵(金衡默)등 십일명에 관한 폭력행위취체법위반 피고사건공판은 십일오후한시십팔분 함흥지방법원에서 좌등(佐藤)재판장심리 미창(米倉)검사립회하에 한격만(韓格晩) 채용묵(蔡容默) 한세복(韓世復) 삼변호사의 렬석으로 개정되엿다 이날 사회단체관계자며 또 사백여리 상거되는 단천에서 온 피고의 가족사오십명등 백여명의 방청객이 몰리어 법정내외는 혼잡하고 경찰의 경계는 역시 엄중하얏다 이날도 엇던 풍파가 잇슬가 념려되든중 피고들이 심리개시전에『총에마저죽은 우리와가튼 농민을 내노아라』고 소래를 치며 크게 소란하야 재판장과 피고간에 격렬한 질문과 응답이 멧번 거듭되다가 라종에 재판장은『그러면 재판은 중지한다』고 선언하야 문제의 공판은 무긔연기로 되고 말엇다 이제 공판이 중지되기까지의 광경을 긔록하면 아래와 갓다

被告十二名興奮 放銃理由强硬質問
開廷十分만에閉廷

비가 몹시 퍼붓는 이날의 공판정은 전일보다 더 음산하엿다 십이명의 피고가 전부 출정하여 원긔 왕성히 흥분된 피고간에 흑은 뒤의 방청객을 돌나보며 그동안 오래 맥히엇든 정회를 풀고 잇섯다 그러다가 렵시십분에 법관들이 입정하야 정내는 졸연긴장한 중에 좌등재판장으로부터 피고들의 주소성명 직업등을 뭇고 심리개시를 선언한후 미창검사로부터 공소사실을 설명하려할 때에 피고석에서 김형묵이 돌연 벌어서면서

사실심리전에 할 말이 잇소 우리는 우리의 것을 일치 안흐려 하엿는데 (긔자주—삼림조합관계의 말) 왜 우리와 가튼 농민에게 발포하야 죽엿소 그 리유부터 먼저 설명하오

하고 소래를 치니 가튼 자리에 안즌 피고들은『올타!』『우리도 ××해라』는 등 저마다 소래를 치어 법정안은 소란케 되엿다 이에 재판장은 소래를 나추어

피고들이 심리바들 이사건은 ××된 사건과는 전혀 달은 것이니 조용히 심리를 밧는 것이 올치 안흔가

하야 심리를 밧도록 피고들에게 주의식히엇스나 피고들은 그래도 듯지안코 니어서

우리도 그와가튼 내용의 사건이다 ×××죽은 사람을 내노으라 우리가 ××것도 시간문제이다

고하며 흥분된 피고들의 고함소리는 한참동안 머물을 몰랏다 다시 재판장은

디이들이 이가티 떠들면 언제까지던지 공판을 할 수가 업스니 공판을 못하면 언제까지던지 감옥에 들어가 잇서도 조흐냐

고하며 속히 심리를 바드라는 뜻을 말하엿스나 피고들은 역시 듯지안코 끗까지 그래도 조타고 소리듬침으로 재판장은 끗호로

그러면 본공판심리는 중지한다

고 한마듸를 남기고 퇴정하야 공판은 무긔연긔가 되고 말엇다 그에 가렴시이십분 개정후 겨우 십분이엇다

慘死者追憶 三分間默禱
傍聽群衆도肅然!
廷外엔녀름비소리

별항과가티 공판은 부득이 중지하게 되여 법관들이 퇴정하여 흥분되엿든 피고들도 다시 말을 부칠곳이 업서서 잠잠하여지자 피고 김형묵이 다시 일어나 소래를 놉히어 우리와 가튼 뜻으로 군청에 몰리어갓다가 죽은 사람의 명복을 빌기 위하야 우리와 일반방청객들도 자리에서 삼분간 머리를 숙이고 묵도(默禱)하자

고발의함에 피고들은 모다 이에 응하야 그들은 그 자리에서 자세를 단정히 하고 조용히 머리를 숙이게 되자 일반방청객들도 자리를 움직이지 안코 묵묵히 잇서 음침한 공판정은 연(鉛)물을 퍼부은듯 무거운 침묵이엇다 이때 창밧게는 간단업시 퍼붓는 빗소래만이 들려 법정내외는 형용키 어려운 처연한 공긔에 싸여 잇섯다

光州學生事件 來十三日判決
大邱覆審法院에서

【大邱支局電話】 광주학생비밀결사(光州學生秘密結社)독서회(讀書會) 성진회(醒進會)조직 위반사건의 관계자 장재성(張載性)등 치안유지법위반(治維法違反)사건의 공소공판은 대구복심법원에서 진행되어 최근 심리를 마치엇는데 오명에 대한 구형까지 잇슨후 언도기일이 미정으로 잇든중 오는 십삼일로 판결언도일이 결정되엇다 한다

平元고무爭議深刻
工場街에는檄文 罷業團엔解雇通知
◇……平壤警察은緊張活動
被檢兩人은斷食

【平壤支局電話】 각서(覺書)외지교환하야 해결될듯이 건하다가 다시 험악하여진 평원(平元)고무파업사건—공장측과 파업단측이 최후의 승패를 다투고 잇서 공장시내의 공긔가 극히 긴장되엿든 바에 십일새벽 평원고무공장에서는 금강(金剛)등 고무공장이 잇는 곳에『고무공장직공제군에게』보내는 격문이 다수히 배부되여 평양경찰에서는 일층신경을 날카로히 하고 잇다 위방에 공장주측에서는 끗까지 딸일에 작성하엿든 각서를 고집하여 작야십일시에는 파업공중에서 채용하겟다든 이십칠명에게『십일정오까지 출근치안흐면 해고한다』고 파업단측에 통지를 발하고 다시 직공개인에게도 동종류의 통지를 발하엿스나 파업공들은 한명도 출근치안코 새직공만이 이십오명을 근하엿다 그리고 작일다시 평양경찰서에 검속된 파업단은 강주룡(姜周龍) 박영덕(朴永德)은 금일정오까지 또 단식을 하고잇다

侍天敎少年委員會

시내견지동에 잇는 시천교소년회(侍天敎少年)에서는 지난구일오후세시부터 그회관내에서 제칠회집행위원회를 열고 아래와 가튼 사항을 결의하엿다 한다

一、辭任願受理及規約에依한失格者整理

一、任員補選 (梁河喆 李信)

一、補選後部署分任 委員長梁河喆 庶務部洪昌永 柳春善 敎養部李信 徐鍛洙 裝後女 布總部朴貞鉉 朴奇男

遊戲講習 中央保育

부내정동중앙보육학교(貞洞中央保育學校)에서는 래칠월이십일일부터 이십구일까지 일주일동안 동교졸업생을 위하야 부내 계일고등녀학교강당에서 유희강습회(遊戲講習會)를 개최한다고 한다

北邙山에한주먹흙 一萬七百個가增加
火葬한것만四千九百

작년일년중 경성부내의 사람으로 경성부립공동묘지(孔德里墓地)에서 사라진 사람의 수효는 모다 일만칠백십구인인데 그중에 사천구백륙십륙인은 화장을 행하야 한줌기연기로 변하여 버리고 그외의 오천칠백오십삼인은 매장(埋葬)을 하야 흙으로 화하얏다 한다 화장은 종래 일본인만이 하든 것인데 근일에는 조선사람도 이를 행하게 되어 작년중에는 이천사백구십일명이 다수한 화장자 잇섯스며 매장은 일본인은 극히 적어 삼백구십오명인바 그 통계를 들면 다음과 갓다고 한다

▲火葬 日本人 二、四七五人 朝鮮人 二、四九一人 計 四、九六六人

▲埋葬 日本人 三九五人 朝鮮人 五、三五八人 計 五、七五三人

總計 一〇、七一九人

◇—『時의紀念日奉仕』시간조정광경

紐育、『아조레쓰』群島 中間을進行
◇노치라스號消息

【노-치라스號에서 윌킨스大佐無線電報】『노-치라스』호의 긔관은 좌우 넌두개가 모다 수리되어 잘 내일만한 속력을 나타내는데 어제 속력이 매[illegible]에 비하야 오늘은 이백사십『노트』를 달하고 잇다 현재의 위치는 북위(北緯)사십일도이십삼분 서경(西經)십이도오십팔분으로『뉴-육』과『아조레쓰』군도(群島)의 중간을 진행하는 중인바 파도는 흉흉하고 동요는 심하야 작업이 곤난하다 지금까지는 진로(針路)를 진동(眞東)으로 취하야 왓스나 명일부터는 조곰 북편쪽으로 치를 잡을 생각인데 배우에서『이넨하우·와—큰』씨는『노-치라스』호가 수면방해에 가정취당하다고 크게 깃버하며 승조원일동은 잘 활동하며 또 잘 먹는다 래일오후나 혹은 모레쯤하야는 호위선(護衛船)『뵈차-도렌』호도 미국으로 돌녀보내기로 되고『노-치라스』호 혼자의 항행이 될 모양이다

登校中少女속여 授業料를詐取
오늘아츰체부동에서
一般家庭注意事

여덜살먹은 새아가씨가 학교에 가는 것을 꾀이어 월사금을 빼섯다는 사건이 잇섯다 금십일아츰 시내수송보통학교(壽松公普)일학년삼조에 단니는 체부동(體府洞)이십일번지 심종헌(沈鍾憲)씨의 딸 심삼구(沈三求)(八)가 학교에 가는 길에 체부동개천근처를 지날 때에 엇던 청년한명이 나와서『잠간 너의 아버지한테 편지할 것이 잇다』고 하며 책보를 달래가지고 연필을 꺼내서 무엇을 쓰는듯이 보이면서 책보에 들어잇는 월사금넛는 봉투를 꺼내주면서『너의 아버지한테 가서 가티올터니 여긔에서 기다려라』하고 그 청년은 간곳업시 자최를 감추엇다 처녀애는 그 청년이 일르는대로 약한시간이나 기다려도 아무 소식이 업서 다시 집에 돌아가서 그말을 하며 그때야 그 청년이 월사금을 빼서간 도적이엿든 것을 알엇다 종로서에서는 이 보고를 듯고 곳 범인을 엄탐중인데 금년중에 벌서 이런 일이 세번이나 잇섯다 한다 이에 대하야 수송보통학교 선생은

이런 일이 종종 잇슴으로 가정에서 만히 주의하야 주어야 할 일입니다 근본적 대책은 학교선생이 아희들에게 월사금을 독촉하는 것도 일이 아니니 학부형이 곳 부청으로 바치도록 하엿스면 이런 문제도 업슬 것이고 여러가지로 편할 것입니다

고 말한다

中央基靑講座

시내중앙긔독교청년회(中央基靑)회우부(會友部)에서는 십일일오후 여덜시반에 박동완(朴東完)씨를 마지하야『하와이동포(布哇同胞)의 근황에 대한 목요강좌회(木曜講座會)를 개최하리라 한다

老人縊首

지난구일아츰 부내 사직동공원(社稷洞公園)송림속에는 륙십사오세가량된 로인의 시체가 나무가지에 목을 맨달고 늘려저 잇는 것이 발견되얏다는데 엇던 사람인지 무슨 원인이 잇서 목을 매엇든지 도모지 무러볼 곳이 업스며 소관종로경찰서에서는 이 시체를 경성부청에 인도하야 매장케 하얏다고 한다

內資洞에 棄兒
깁흔사정이잇는모양

구일밤 구시반경 시내내자동(內資洞)이백이십륙번지 강창근(姜昌根)씨 집대문안에는 생후약달구일되여 보이는 옥가튼 남자 어린애기를 내버린 것이 잇섯다 옷은『모스』로 만든 일본옷가튼 것을 닙히고 파란 털실로 만든『짜켓』을 닙힌우에 『희』무명 기저귀에 싸섯는데 품속에는『불상한 인생을 살려주시요』미고또『사월십오일생이라』고 쓰인 종이쪽지가 들어 잇섯다 보매 중류이상가정에서 나은 아희로 그리면에는 깁흔사정이 숨어잇는 모양이다 아희는 림시 강창근씨 집에서 머이나 일간 경성부로 넘길터이라 한다

朝鮮週報의 飛躍的活動
新興文人의總本營
商工家에는指盤針

朝鮮週報는創刊三週年을期하야內容의革新을完全히하고저對內的으로는印刷의直營資本의鞏固를期하얏고對外的으로는政治經濟學術文藝商工業等과社會裡面에潛在한不合理非正式의種種相을白日靑天下에曝露하야每週土曜에發行코저하오니朝鮮同胞는누구나直接또는間接으로應援指導하야주시기바라나이다

支社支局募集 道廳所在地에는支社郡廳所在地에는分局을募集하되志願者는朝鮮、東亞、每日、中外等朝鮮文日刊新聞社支局長의推薦을要하며詳細規程은本社營業局長에게直接通信照會하야주시기바라나이다

京城水下町四 朝鮮週報社 振替京城五二九五番 電話光六三二

잘코맛잇고現代的인 日本食은 黃金町二(日本生命쎄루前) 花月食堂 電話本局[illegible]番 洋食은 長谷川町(公會堂內) 花月食堂支店 電話本局二二六番

◇本社京販 鍾路光化門 一八七番

梅毒 [illegible] 毒掃丸 [illegible]

皮膚、泌尿、花柳病 醫學博士 渡邊晋 京城黃金町入口日本生命樓 診療 十二時半外至夕刻

當選謝禮

今般曲江面協議員選擧에臨하야有權者諸位의深厚하신同情으로當選의榮을得하엿사옵기紙上으로感謝의禮를드리나이다

迎日郡曲江面協議員(無順) 金相七 徐致學 琴廷覺 鄭在華

當選謝禮

今般[illegible]郡各面協議員選擧에際하야不侫가微誠이當選의榮을蒙하온것은한갓有權者諸位에厚賜로紙上으로感謝의禮를드리나이다

大和面協議員 崔淳亨
大和面協議員 金鎭永
大和面協議員 趙昌允
大和面協議員 朴東[illegible]
大和面協議員 劉永灝
大和面協議員 權用光
大和面協議員 鄭羽鉉
大和面協議員 宋泰默
珍富面協議員 姜龜秉
蓬坪面協議員 金永守
珍富面協議員 金東晩
珍富面協議員 朴寅淑
蓬坪面協議員 吳[illegible]
珍富面協議員 金[illegible]

石炭부스러기줍다 守衛에들켜溺死

妊娠六個月의婦女가逃亡타가 동강물에피할데업서

兼二浦三菱製鐵工場

【兼二浦】겸이포욱정구번지(旭町)리레성(李勵星)의처김성녀(金姓女)(三)는 지난달 삼십일밤 삼릉제철소 련탄제조공장압마당(三菱製鐵所鍊炭工場)에서 석탄부스럭이를줏든바 동공장수위(守衛) 송인명(宋仁明)이가 이를 발견하고 쫏차옴으로 도망을하엿스나 압흐로는 대동강이 막히고뒤로는범가티무서운 자보주에 충복(忠僕)이 따라옴으로 할수업시 동녀자는 잡히여 매를 맛는것보다 물가운데로 드러가면 잡지 못하리라는생각을가지고 물로뛰여갓든바 때마츰만조(滿潮)가 되엿슴으로 마츰내 물에빠저죽엇는바동녀자는임신육개월이나 되는녀자로 집안에는 어린아이가 네명이나잇다하며 남편되는 리레성은지난봄에돈벌리를떠낫든바아즉도소식이묘연하다하며동시체는그의일가족월일오후에건지여매장을하엿는바철업는아이들이 어머니의 시체를붓잡고어머니어머니하고부르는소래에보는사람마다 동정의 눈물을아니흘린사람이업섯다고한다

賃金적다고 中勞十七人逃走

【寶城】 폭월이일전남보성경찰서(全南寶城署)에는중국로동자십여명이검거취조중이라는데 그자세한 내용을알아보면 량정간척공사의 고흥군대서현장(高興郡大西現場)에서 팔십여명이 노력하고잇든바 하로로임을 이십오전밧게 주지아니함으로 그것으로는 도저히 먹고살수업다고하야일일야중에 도망하야나오다가보성경찰에인치되여그와가티취조중이라는데 그들은빗(借金)으로말미암아몸이청부업자에게팔려잇서가혹한착취에의하매여잇슬수업다는것으로 십칠명이 탈주하게된것이라고한다

不穩思想嫌疑로 農組員六名被檢

漁組不正事件發端으로 蔚山大松事件詳報

【蔚山】경남 울산군 서생면(蔚山郡西生面)에서는 돌연울산경찰서 고등계주임이하 다수경관이 출동하야 대송농민조합(大松農組)청년회원등을검거압송하엿다함은 긔보한바어니와이제 그자세한것을 탐문한바에 의하면서생어업조합(西生漁組)에서는 순어업자로서 작년폭풍우에 만흔피해를입은 사람을 구제하기위하야 조사한결과 한병구(韓柄九)란 사람을 갑옥관청에보고하야그가배를만드는데에비용의 삼분의이에해당한보조금이와나 이것을본인에게 내여주지안코 진면어업자도아닌 리사박창수(理事朴昌洙)씨의친척관계가잇는 윤룡수(尹龍洙)에게 주어서 배를만들게한 부정사건이발보되여 대송농민조합은 대중의 여론에의하야 지난달이십오일에는 간부리미동(李美東)외 이명이 어업조합에나아가 진상을조사한결과 지난이일에는 위원회를 열라고하엿스나 경찰의금지를당하고 다시 그이튿날은 청년연설회(靑年演說會)를 개최코저 하엿스나 그역시금지함으로 대책을 강구하고 잇든중 그외일인사일에 다수경관이 출동하야 그와가티 검거하엿다는바 그죄명등은 아즉비밀에 부침으로 알수가업스나 대체로 대송농민조합은 창립이후 맹렬한활동으로 그세력은차차 확대되여 십상치안흔바잇슴으로 경찰은종전부터 주목을하여오든바 이번에도 항상불온한사상을 선동하며 무슨비밀결사라도 잇지안흔가하는 한편개인적착홍 그타여러가지 결점와지 조사하는중이라하며 검거된사람은모다 농민조합의 간부로서그씨명은아래와갓다고한다

李美東 宋斗玄 金斗贊 朴晉苗 金鶴道 池萍苗

紳士賭博團 三十餘名被檢

平南价川郡价川面軍隅에

【价川】요사히평남개천군개천면군우시(平南价川郡价川面軍隅市)에서는신사도박단이창궐하야 일반의 여론이자못분분하더니 지난칠일부터 당지경찰서사법계에서는도박단삼십여명을검거하야일일히엄중한취조에여간밧부지안타는데경찰서장의말을드르면 금번뿐 아니라지난이른봄도 역시 오륙십명에달하는마작도박범들을소환하야엄중한주의를주엇슴에도불구하고그와가티또다시마작으로죄지안케도박을범행함은사회상수치라하야엄중한처벌을주겟다고한다

十六個所發火

居昌市內一個月間

【居昌】경남거창시내(慶南居昌市內)에서는지난오월에발화된회재건수가 시내에만 십이개소이요 금월초에 발화된곳이 사개소로 합십륙개소인데 긴무심야 삼경에발화 되엿스며 머개는 일본인집인고로 일반은 심히 주목하는외라 그중에서도 본월사일밤새로 세시경에 일본인국중상점에발화된사건은더욱 안심치안는다한다

黃海道橫行튼 九人組强盜團

載寧署에被逮

【載寧】소화사년도이래황해도(黃海道)각지에강도단이출몰하야일반은 매우 불안상태에잇서각지 경찰서에서는 불면불휴로수사활동 하얏스나 강도단은교묘히 경찰망을 버서나서근자에도황해도 재령군 상성면(黃海道載寧郡上聖面)에다근거를두고각기 날카로운 무긔를가지고황해도각군을도라단이며강도한사건이 사십여건에 달하엿다는바 황해도내에서는 초유의대강도단 이엿슴으로 일반은안심하게 되엿다하며 범인일홈은아래와갓다

犯人姓名

栗元善 張鳳淳 車永鳳 崔七星 張鳳煥 金智訓 金亨淳

잇지말고…每食後에…仁丹을

僅히 四·五粒服하면

健康이保持된다

●仁丹은殺菌力强하고、消化를도아 胃腸을强健케 精力을增進함

―試驗으로今日부터實行하라―

小粒 은貴薦사푸란을倍加特製한 포켓트必携藥

船車旅行の時 運動散步の時 集會觀劇の時 疲勞倦怠の時 惡醉宿醉の時 惡疫流行の時 活用あれ

大粒 은胃腸의强健과 精神의快適과에 卓効잇는護身藥

好評嘖々 銀은 粒입 仁인 丹단

●銀粒仁丹은主劑에貴藥朝鮮人蔘과비타민B를配合

大增量

十錢包(八十粒)ヲ百五十粒ニ增量
二十錢包(百六十五粒)ヲ三百二十粒ニ增量
容器附三十錢包(二百五十粒)ヲ四百粒ニ增量
德用五十錢函(五百五十粒)ヲ一千粒ニ增量
德用瓶入壹圓(新發賣)ハ二千二百粒入

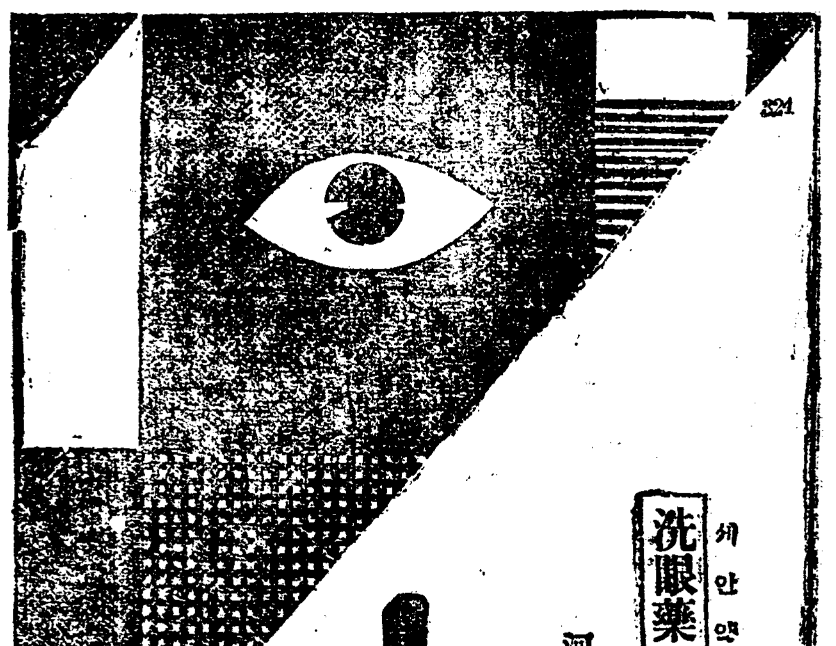

824

大學目藥

세안약 洗眼藥 과 점안약 點眼藥 이가추어야만 治療는學理에適합

河本、小玉、松岡、三宅、山中、五醫學博士推奬

一瓶마다大學洗眼藥을添付함

大學目藥定價 二十錢부터一圓까지

쉽게속히녹아硼酸보다잘듯는 大學洗眼藥 이瓶만이면 十錢 二十錢

眼病을바로速히곳처랴면 먼저洗眼藥으로氣分조케눈을씻고서、點眼藥을쓸必要가잇습니다
(論보다證據、各醫院病院에서學理上가장조흔方法이라認하는것인지、洗眼에鄭重하야、洗眼하고點眼하지안습니가)
大學目藥은、한瓶사면、그中에洗眼藥과點眼藥이갓추어、家庭에서簡單히理想的眞正의治療가되는가장便利한효과第一의眼科藥입니다

效能 도라홈、流行眼病、疲勞眼、피사눈、눈곱인눈、打撲眼、星目、안개눈、血目其他炎性諸症
△小兒의眼病에는特製小兒用大學目藥잇습니다
△希望者에게岡崎博士의「眼病의話」를寄送합니다

大阪北濱 參天堂株式會社

京鄕二百餘團體指定

輕快하고現代式 選手用서울아式

(蹴球靴) 特七、〇〇 上六、五〇 普五、八〇 黑白鞨同一 (品質優良)

五號 特五、五〇 A五、〇〇 B四、五〇
四號 特四、五〇 A四、〇〇 B三、五〇
中部添付

京城公平洞一一四番地 서울옷샐製造所 振替京城一五五一五番

資本金參千萬圓

年賦又는定期償還方法에依하는勸業資金貸出의外普通銀行業務를取扱함

株式會社 朝鮮殖産銀行

京城府南大門貳丁目

電話長四〇五〇番 營業振替貯金口座四〇九番 國庫振替貯金口座特一三番

頭取 有賀光豊

支店及出張所

(京畿道)仁川、水原、開城(忠淸北道)淸州、忠州(忠淸南道)公州、鳥致院、大田、論山、江景(全羅北道)全州、群山、井邑、南原、金堤、裡里(全羅南道)光州、松汀里、木浦、麗水、順天、濟州島(慶尚北道)大邱、浦項、金泉、尙州、晋州(慶尚南道)釜山、釜山鎭、馬山、統營、新義州、沙里院(平安南道)平壤、鎭南浦、安州(平安北道)海州、宣川、江界(江原道)春川、鐵原、江陵、咸興、元山、元山里(咸鏡北道)淸津、羅南、城津、雄基、會寧(內地)大阪

右外內地、朝鮮、滿洲、支那各地에爲替取引先이有함

全朝鮮各支店及派出所에서朝鮮貯蓄銀行의代理業務로貯蓄預金、積金及貯蓄貸付等을取扱하니다

學藝

朝鮮史(二)

丹齋 申采浩

二、史의三大元素와朝鮮舊史의缺點

歷史는歷史를爲하야 歷史를지으란것이오 歷史以外에무삼딴目的을爲하야 지으라는것이아니오 詳言하자면 客觀的으로社會의流動狀態와 거긔서發生한事實을 그대로적은것이歷史요 著作者의目的을따라 그事實을左右하거나 添附或變改하라는것이아니니 畫師가人像을그리라면 狀貌魁偉한淵蓋蘇文을 그리라면 淵蓋蘇文을 그릴지며 美部贊을그리라면 形軀矮陋한美部贊을 그릴지니 만일彼此抑揚의心으로 毫縷라도相換하면 畫師의職分에 어길뿐더러 本人의面目도아니리니 이와가티英國史를지으면 英國史가되며 露國史를지으면 露國史가되며 朝鮮史를지으면 朝鮮史가되여야하것거늘 由來朝鮮에 朝鮮史라할朝鮮史가잇엇더냐하면 首肯하기어렵다 安鼎福이 東史綱目을짓다가 屢然히內亂의頻頻과 外寇의出沒이 東國의古史를蕩殘케함을悲歎하엿스나 나로써보건댄 朝鮮史는 內亂이나 外寇의兵火에서보다 곳朝鮮史를著作하던 其人들의손에서 더蕩殘되엿다하노라 엇지하여 그러하냐하면 머리에 쓴말과가티 時間的繼續과 空間的發展으로되여오는 社會活動狀態의記錄인故로 時 地 人三者는 歷史를構成하는 三大元素라 一例를들자면 新羅가 新羅됨은 朴昔金三姓과 突山高墟等六部의「人」으로뿐이아니라 또한慶尙道의「地」와 高句麗 百濟와同時인「時」로써新羅가됨이니 만일그보다進하야 二千年以前의 王儉과가튼年代거나 降하야二千年以後今日의우리와가튼時局이면 비록 鷄林의本土에 六部人의質直이 잇섯슬지라도 新羅가될수업스며 또新羅의位置가 歐洲나 아프리카에잇섯스면 비록 新羅人이잇섯다할지라도 또한新羅가되지못할것이라 이는至明한理어늘 已往의朝鮮의史家들은 매양그 짓는바 歷史를 自家目的의 犧牲에供하야 도깨비도 뜨지못한다는 땅조를부리어 安州에노흐며 安市城은 鳳凰城을 떠다가 龍岡或卒本을떠다가 成川或寧邊에노하며 阿斯山을 떠다가 海州에노흐며 阿斯山은 九月山을맨들며 遼東을 떠다가 江原道의江陵郡을만들어 이와가튼許多한地의 瀋籍가업는歷史를지어 더크지도말고 더작지도말어라한 鴨綠江以內의理想的舊疆域(我邦疆域考曰不大不小克符帝心)을 定하려하며 無恥한 一然等佛子의 筆에는 佛法의一字도 流入하지안은 王儉時代부터 印度의梵語로맨든 地名人名이 잇섯다

黃海道의九月山을맨들며 ……

麗 史提綱에 元曉 義湘諸賢의佛學에影響된 高麗一代의思想界의 어떠함은 볼수업고 王太祖統一以前에죽은 崔致遠에는 그統一以後에올린 儒佛並列에 이와가튼許多한 時의拘束을 밧시안는歷史를지어 自家의偏僻한 信仰의主觀的心理에 符合하라하며 甚한 적히어 『人』外지變하야 新羅의金王은 印度의 刹帝利種(三國遺事)이라하며 高句麗의鄒牟王은 高辛氏後(三國史記)라하며 게다朝鮮全民族을 秦韓人之東來者(東國通鑑三國史記等)或滿遺民(東史綱目)라하기까지하얏다 李朝太宗에이르러 서는 더욱此等盲目派의 急先鋒이되여 朝鮮思想의 根源되는 書雲觀의文籍을 孔子의道에 違背된다하야 一炬의火에 던젓다

李斗璟(李朝正宗時人?)이갈오대 『近日의어느行狀과

民 族活動의昇降한것이나 是非를보면서 그一事中의主人이반듯이容貌하는 崇高하며 歷史는 崇拜하여 文學도 다르지 아니하니 其人은 一國의 偉大人物 또한 후대 三國의 鄕歌 ……

… 『혹』부터朝鮮史도 已往에 베이어버리고 어데서無數한 『혹』을 가저다가 부터엇다 …

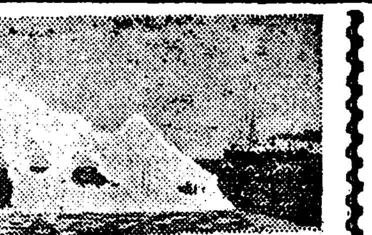

每日十六時間式 氷原을潛航할러

『윌킨스』大尉의決死的冒險

理想的인潛航艦의制度 (五)

北極氷原에는 만흔龜裂이잇다 하드라도 그미를潛航함에는最少二十五哩의 潛航力이必要한것이다 그러면노-틸러스號의潛航力은엇더한가? 윌킨스潛航探檢隊에노-틸러스號의艦長으로잇는뤼-넨하워少佐는노-틸러스號의 性能을左와如히發表하엿다

速力

水上最高速度(一時間)一四·一○節

潛航最高速度(一時間)一○·五三節

航續距離

經濟速度에依한最高水上航續距離 七、三二六哩

同最高潛航距離 一二五哩

卽百二十五哩外지는 氷底를能히潛航할수잇는것이다 여긔에潛航할時에 經濟速度라는것은一時間에三『뭣트』의能力이잇슴을가르침인바 이것이即經濟的과能率的速力인것이다그래서이速度로 百二十五哩를 潛航하려면四十一時間半强을要하게되는것인바 여긔따라서蓄電池의 電力이이만한時間은 繼續使用할수잇다하드라도 乘組隊員의呼吸은엇더할것인가? 推進器가動하고잇드라도 乘組員의呼吸이멋어진다면 이것은아모것도아닌것이다

그런데이것도 뤼-넨하워艦長의言明하는바를보면 근심할바가업는것이다 노-틸러스號의貯藏한壓搾空氣의量은 全隊員十八名의呼吸을 三月間은充分히保障할수잇다는것이다 만약不如意할때에는 炭酸瓦斯를排出하며 其外에艦內의空氣에對하야化學的으로淨化方法을取한다면넉넉히오랜日時를經過할수잇다는것이다 여긔에서安心하고

北極의氷原미를龜裂에서 龜裂로潛航하게되는것이다 그러나또한가지의安心치못할것은만일氷底에 노-틸러스號가잔득어려붓는다면은?……엇지할것인가?……그때에는한가지의利器가잇는것이다 노-틸러스號의內部로부터直徑二十八吋의圓筒으로氷穴을만드러서氷床우로도나와分後에乘組員은이圓筒을따라서나올수가잇는것이다 이와가티

莊漠한北極 의氷原上으로探檢隊에서는 여러가지方面으로科學的利器를應用하야 最後의解決策을 講究하고잇는것이다 그런데여기에서엇더한사람은말할지모르는것은 夏節을當하야 北極의氷原이崩壞된다면그氷塊에만약 潛航中에잇는노-틸러스號에激突하지나안는것가? 이것이다 그러나노-틸러스號는 北極氷底에서一時間三

『뭣트』以外의經濟速力으로進行할豫定인것이다 이것은普通우리들이 步行하는速度보다는 조금빠른것임으로

호르는氷塊 와衝突이된다하드라도 그럭케큰일을업슬것이며또한거긔에 對한準備가여러가지로設備하여잇는것이다 노-틸러스號의軸는平面으로改造하여서堅牢한鋼鐵과 콩크리-트의補強作業을 加하고잇스며 그러고여기따라서 艦外로突出한綏衝尖도잇는것이다 이와가티어더한 方面을勿論하고조금이라도念慮가되는곳은 充分히準備케도것이다 이외기타準備외 自信미테서노-틸러스號는 北極의氷原을每日十六時間外지는 充分히氷底潛航을進行할計劃을 한것이다 그래서 八時間二部交替로十六時間의潛航을한後에는 氷原中의龜裂로부터떠올나 換氣와蓄電池의充電作業을하며 그한편으로는 科學班이氷上에『上陸』하야各種의 學術的研究를實行하도록順序를定하고잇는것이다 即科學班도 一日八時間의研究作業을하게될것인바 北極의氷原圈에서 오늘날文明社會에서 가장理想的이라고하는八時間三部交替制로 探檢勞働을하게되는것이다 이야말노勞働의理想鄕은노-틸러스號인것이다

이와가튼計劃과 設備를한潛水艦노-틸러스號는 北極探檢隊의使用하는交通機關으로서는實로理想的인것이다 그것은雪馬와犬을使用하는 徒步班보다는速力이빠르며 氷原의龜裂을어렵지안케헤치며 만흔携帶品을運搬케되는한편 科學的研究室까지도 設置되여잇는것이다 그러고飛行船과 飛行機에比하면自由로氷原上에『上陸』하야充分하게여러가지로 研究를하도록便宜케되여잇스며 그러고艦內로부터 潛水服을입고海中에도 나갈만한設備가되여잇는것이다

◇寫眞說明◇

潛水艦『노-틸러스號』에 命名式을擧行하는 當日의盛況과 이날에기봉이 滿滿한『윌칸스』大尉의夫婦

在滬先輩들의印象

才辯의趙琬九氏 (5)

全武吉

記者가 上海에到着한翌日인三月二十日 아츰이다 朝陽이붉읏히 소사오르자 벌서腰房門을두다리는 一位訪客이잇다 그것은 K氏엿다 우리는中國式으로朝飯대신에 餃子를사다먹고나서 以前부터궁금히생각되든某府를 차저가기로하엿다 三一運動以後에 今日外지흘너오며連綿不絕하는 諸般風霜속에서—中略—싸워오는거긔야말로 누구나한번 가서보고십흘줄로밋는다—略—

○……○

우리는 徒步로馬浪路 普慶里外지約十五分만에 갈수가잇섯다 普慶里라고大書한 弄內로드러서 넷재집—검은煉瓦로놉히돌려싸은墻壁과 두러운木板으로 크게맷스며 赤是黑漆한大門이 굿게다친外담에그內部에잇는 二層建物外지도屋蓋만이 若干보일뿐이다 閑中의彼女는 果然어떠케 생기엇슬外? 이것이記者의 젊은가슴을 설네게하엿다 大門에달린招鐘을치고 조곰기다리노라니外 中國下人이나와서 혀사리大門을열고 K氏를내여다보고는 人事를한다 K氏의案內로大門안에 步武를옴기는 記者의눈에서는 一種의緊張된光彩가 떠도랏다 어떤것하나라도노치지안으랴고 內心에서스스로켓취하을하여 下層의 長方形으로 드럿다 大室뒤人쪽은(中略) 어득스그레하다 그리고後半中央에는書類가 가득히언치인 테불과몃個의中國式 四角椅子가 閑暇하게노여잇다 그背面에는大型의X旗두個가 交錯形으로걸리엇고 또그우에는 大額에씨운某宣言이걸리엇다—下略—

○……○

K氏의引導하는대로 記者는層階를밟아올나갓다 二層에도亦是 下層大室만한事務室이잇고上下各層을通해서 十餘間의普通室이잇다 그곳에는某府의事務官들이 投留하는모양 二層또아래를 열고드러스자 고요히안젓든 四五人의視線이 一時에記者에게로 쏠여온다 그中에는 記者와同鄕인盧鎭均氏가보엿다 十餘年만에 참말반갑게맛낫다 또한분은趙琬九氏 다른한분은 嚴漢白某氏外數氏가 기다리케 마조대여노은몃個의레볼을 兩便에서挾攻하고잇다 或은新聞을보다가말고 或은卷煙을 피우다말고 或은執筆을中止하고 或은書類를넘겨노으면서 모다K氏가紹介하는대로 줄겨握手와人事를하여준다 左右壁에는滿洲 北京 上海 米洲等地에서 同胞의손으로刊行되는것과 朝鮮內에서發行하는新聞 雜誌外 諸般刊行物이 가득히걸리워잇다 十餘年間의嚴秘를責任지고 守護해온八九個의 木製大型의 文籍이묵직하게노여잇다

數時間동안 안저잇스면서여러분과散漫한 이야기가 이리저리로 불똥튀엿다 記者는諸氏가重疊해모라오는 一身上의苦難에는 지친빗도업시 오즉朝鮮의問題만을 問題삼는씩씩한人物인가하노라

○—○

이번에 金九氏 金澈氏 安昌浩氏의 寫眞을提供해준 金善亮兄과 그것을 複寫擴大해준楊士淵兄에게 紙面으로써 謝禮한다

一九三一、六、九

趙琬九氏는 體小한분에게서흔히보는例와가티 綿密하고 周到한말씨로 自身의意見을 발하기도하고 記者의所見을 두다려보기도한다 氏의 몃오리되지안는 뻣뻣한수염이 옹지길에마다 才辯한마되式이 새여나온다 …氏의朝鮮的냄새도 이러한中國服 中國帽 中國靴 風貌속에서 쌔여나온나 또굴 시드러가는肉體에 머무러잇는 힘찬넉이여! 그림으로우리는先生을敬慕하는것이다

○—○

印象記는이것으로 끗을맷는다 重任으로써 今番南京에서中國國民大會機會를타서 要路人에게 當햇든 滿洲同胞問題로 交涉의任에도 쓰려고하엿스나 記者가當時 人事만햇슬뿐임으로 大槪를 充頭 豊大 圓滿한人格者라는 貧弱한印象밧게 남은것이업서 敢히敎筆치를못한다 그外에도 三十三人의一人인 李甲成氏仁成學校의有功者 金朋濬氏 敎師趙尙燮(一名元昌氏)氏……外諸氏의印象記도 아즉여러가지事情으로 後機를 約한다

基督의倫理觀 (十)

金永羲

(ㄱ)無抵抗主義

基督에게는 神은아버지며사람은그이의아들이고 이웃은그이의兄弟이다 神이사랑하고그이의王國을 한禮物로주면사람은自己의兄弟들과 平和로워야하겟다 外담에暴力이나 武力이必要하지안라 이에잇서基督은누구든지 너의올흔뺨을치거든왼뺨까지 돌려대라—는말에對하야 여러가지解釋이잇다 基督의意味한것은 다른사람이주는苦痛을 忍耐함으로그이가밧을資格잇는것 以上을줌으로自由와能力을 主張함이다 그러함으로 自己의對手보다高尙하여지며 自己에게侮辱的으로强制되엿슬것을 自己의自由的意思로變還함이다

……○……

이道德的勇氣에서結局善이惡을勝利하고 善을爲하야苦痛을밧는것이自己의私利를 爲하야하는惡한行實보다 조흘것이다 『異邦을 統治하는그들은 그들에게權力을實施하고 勢力잇는者들이 그들우에權威를가지나 너희들은 그러할수업스니 너희中에 偉大하려면 섬기는者가되고 누구든지主要한者가되려는者는 모든사람의종이될것이다 大槪人子도섬김을 밧으러온것이아니라 섬기며여러사람을爲하야 自己의生命을 贖償으로주려왓노라』 基督이自己의從者들이忍耐하고 苦痛할것을 提唱할때에基督의 한생각은아모것에도 服從하지말고다만神의意志에만 歸依함이엇다 스가트敎授가 主張하는것과가티 사람들이理解할것은 神의聖意를딸아行하면 그에딸아맞는宗敎經驗을 基督은말함이다

……○……

基督이要求하는것은 抵抗을否認함이아니라 다른種類의抵抗을主張함이다 再言하면基督의抵抗은消極的道德主義를 建設한것이아니라 內面에잇서積極的主義를提唱하엿다 이것은消極的이아니라 敗北主義가아니라 그背面에는 勇敢的積極的意志가잇는것이다 基督의主張에는 사람의根本的意志에服從할것이다 外담에사람이라는그神의天國을建設함이오 사람의義務는神과가티完全한것을妨害하는모든 障害物을이길것이다 惡의압헤서 엇지할外? 惡을惡으로攻擊할外? 基督은對答하기를萬若누구든지惡을行하거든 惡으로報償할것이아니다 그惡을견듸며善으로서이길것이다

(다)容恕的態度

基督과그이의弟子들은 疲困한旅行後에 사마리아한 市街에서 쉬려왓다 그러나사마리아사람은그들을歡迎하지안하엿다 憤慨的이며少年的인 요한은激烈히—『主여 하눌로서불이와서 그들을滅하게 請하게하십시요』—그러나基督은沈默가운데弟子들을 다른곳으로引率하엿다 그러나基督은 톨스토이가論述하듯이 每個人의가슴에 神의精神이잇는바에야 自己의이웃에게惡을 願하지못하는것은 우리에게도잇는그神의精神을 미워할수업슴이다 우리가再論하거니와基督은모든사람을 神의子女라고 가르첫다 神은天國을사람의能力外담에주는것이아니라 아버지의사랑과 恩惠와닭으로준다 아버지는그이의福과서룸이다 그것을비들 權利와地位가잇는義로운者에게만 줄것이아니라 悔改하고오는罪人에게도줄것이다 萬若사람이神의恩惠로 容恕되고 사랑이아버지의사랑으로빗에서自由더워지면 어찌사람이自己의 이웃에게 頑固한態度를取할것인가? 우리가우리의 이웃과 分離될것이다 아버지에게서떠나지안으려고 外담에아버지에게 우리는 이웃과 平和的으로 變交하여야하겟다 基督은 가르치신것이다

……○……

한番은 한奸婦를 基督에게 잡아왓다 그興奮된무리는 그女子의 失手를暴露하기를 願하엿다 그러나基督은 누구든지罪업는者는 먼저 돌을치라하엿다 그무리들은 女子를거긔 두고그곳을떠낫다 그째에 基督은 눈을드러 쭉으리고안진 그를보고『아모도그대를 定罪하지안은것 갓습니다』『비主여아모도 아니하엿습니다』그 때에基督은 優雅한말로『나도그대를定罪하지 아니합니다가 서罪를 짓지마십시요』—하엿다 우리는여긔서 다시基督의容恕가한倫理的 理想뿐이 아니라 깁흔宗敎的根源에서 솟는것입을理解할수잇다

婆心語 (13)

蒯箕生

夏와人生

東洋人은四時中特히여름을輕蔑하는觀이잇다 百花爛漫한봄은行樂의時期로 黃菊丹楓의가을은意味의『쓰는』으로 木落雪飛의겨울은 螢雪勉學의機會로各各相當한珍重을 付與하는同時에 여름에對하야는排斥一個일뿐인것은 멀리說明할것업시『消夏』『避暑』의 一語만으로도 알수잇지아니한 一方에惟獨『消夏』等이 流行的熟語로되여잇스나 … 表示할時에도 『메春秋』『青春』『三冬의讀工』等은往往 …

使用하게되나 夏의三夏는不吉의稱謂처럼되야잇슴은 모다『炎熱』一般的心理의 反映으로써 그罪狀으로는炎蒸 暴雨 短夜 가잇고 … 西洋人의 對夏觀念은 이와다르니 …

에는인간放縱이 뛰놀고 …

夏頌 (二首)

蒼天이 나주하자 大地마저 가삼부(?)니 목업은 和合이라 떠위로만 그렇소냐 고요혼 이내피 조차 울녕중 하여라

—○—

鐵路 회장속에 碧波를 버머개할 떡국새 灰色소리 魂의를 열 돌치노여 잠드러 몸을우다니 이넘조 타하노라

(正誤)前回番號十三은十二의 誤

初夏講演會

演題 演士

農村文化에對하야……朴熙道

最近中國情勢……朱耀翰

豫算生活의社會化……白南雲

主催 延禧專門學校學生會辯論部

後援 朝鮮日報社學藝部

場所 長谷川町公會堂

日時 六月十三日(金曜)

入場券 學生十錢普通廿錢

數字朝鮮研究

朝鮮貨幣와流通

【三八】……青汀生

朝鮮의貨幣

一九〇一年(光武五年)舊韓國政府에서는 朝鮮에金本位의貨幣制度를세웟스나 實施되지안코 도로혀白銅貨를濫發하엿가때문에 幣制는紊亂하여지고말엇다 一九〇四年에 그翌年부터金本位制를實施하고 新貨幣를鑄造하는同時에 日本貨幣의 流通을認定케하고 또當時朝鮮中央銀行이든第一銀行券(그뒤韓國銀行券 또그뒤朝鮮銀行券)의强制通用力을認定케하며 한편으로는 舊白銅貨를거더드리기 始作하엿다 이가티朝鮮의貨幣가整理되는 첫거름을옴기여노키는하엿스나 그反面으로韓國貨幣의流通額은 年年히減少되엿슴으로 一九一八年(大正七年)貨幣法을 朝鮮에施行하고 舊韓國貨幣의使用은 一九二〇年(大正九年)末日外지를 限하고 日本貨幣로 박구도록하엿는바 『五年되지못하야 世界最惡의 貨幣中하나이든것이最良한班列에들게되엿다』(岡樂三著『殖民地銀行論』)에 財政顧問官時代로부터 가티 貨幣制度整理에 苦心한것은무슨外닭일가

一、信用塗困한 統一的貨幣制度를輸入하는것은 植民地資本主義化에 第一基礎工事인것

二、植民地貨幣制가 確立되는것은 植民國投資와貿易을增進하는것

三、植民地貨幣制의確立은植民地에對한植民國의모든經濟的活動을機敏할수잇는것 等이니그惠澤을朝鮮人이만히입을가하는것은 벌서決定된問題이다

朝鮮貨幣의流通

다음으로貨幣整理後 朝鮮에는얼마만한通貨가 流通되고잇는가 이것을年別로보면다음과갓다

通貨流通額

年別	金貨	補助貨	小額紙幣	日本銀行券	朝鮮銀行券	舊韓國葉錢	合計
大正十年	—	八、四〇七、五三三	四〇〇、六三〇	三九、〇六八	一〇一、二七八、七九九	一二六、〇七七	一一〇、二四三、〇〇七
同十一年	—	九、八六七、二七七	—	—	七一、二二五、三三五	一一四、五四〇	八一、一九七、一九三
同十二年	—	九、八五四、七〇七	—	—	八〇、七六〇、〇四三	一一三、九〇三	九〇、八三七、六五一
同十三年	—	九、二六〇、九六八	—	—	八〇、五五五、七四〇	一〇五、九〇八	八九、九五三、六二六
同十四年	—	九、三一七、七三三	—	—	七四、八七七、〇八四	八七、〇七八	八四、二八一、八八五
昭和元年	—	八、四三四、二一一	—	—	七六、三七八、〇六六	六四、九八九	八四、八七七、二六六
同二年	—	八、〇六九、七三六	—	—	八三、三五五、六四一	四六、三六〇	九一、四七九、九一七
同三年	—	八、四六九、七〇四	—	—	八〇、〇六九、六六四	三四、〇〇〇	八八、五七三、三六八
同四年	—	九、六二三、四八四	—	—	八二、八五七、八九四	一六、〇六〇	九二、四八七、四三八
五年九月	—	九、六六五、三三九	—	—	六一、一八九、九一〇	一、五七〇	七〇、八五六、八一九

備考

一、金貨及日本銀行券은朝鮮銀行現有高임

二、補助貨及小額紙幣는日本金庫의朝鮮回送高로부터日本의還送高를控除한것임

三、朝鮮銀行券은朝鮮內發行高임

四、舊韓國新貨幣는光武五年勅令第四號貨幣條例에依하야發行한것인대發行高로부터上高를控除한것인대大正九年末이것의通用을禁止함

以上에依하면日韓國貨幣(葉錢以外의貨幣)의通用이 禁止된以來로 每年約九千萬圓의貨幣가 朝鮮內에서 流通되고잇는것을 알수잇스며 葉錢의流通은 漸漸減少되여 昭和五年度에는 겨오一千五百圓이流通되고잇는것을볼수잇다

한글質疑

問 어느것이 올습니다 『쏘』와 『쏘』에쓰는말에 다 두가지를 한께 쓰는것과 맞한가지를인데 그가운데 니다를 더욱 만이 쓰게되 말을 標準하면 李根廷 장시영궐

答 들을 다 올습니다 金泉 李根廷 平交間

問 『리근덩』을『이근정』이라고 부르니 쓰기도『이근정』이라고 씀이 올습니까

答 글이란것은 말을 그대로 받아적는데에 生命이 있는 것이니까 말하는대로 쓰는것이 좋습니다 장지영

戲曲 楊貴妃 (五)

中國 王獨清 作 梁白華 譯

楊貴妃 (목이탁 막힌소리로) 죄다 드럿다 죄다드럿다너희들의 다토는것과 너희들의떠드는것은 모다나한사람外닭이다 그러치아니하냐?

(對答을기다리는모양이나 모다貴妃의毅然嚴肅한態度에 敢히소리를내는者가업다)

나는 안다 나는지금外지 이러한罪人이될줄은 생각지못하얏다 이번의變은모다나한사람에게서 일어난것이다 나는 當然히 그罰을밧지아니하면안되겟다

衆兵士 賢明한신貴妃! 賢明하신貴妃!

玄宗帝 太眞아 太眞아 어쩐셰음이냐?너는뭘이라구하느냐?……朕은 이되지못한帝位를 내여버리고 너와항께사람들이 오지안는곳으로가라고 決心하얏다……

(가쌔히가서 손으로 貴妃의어깨를어루만진다)

太眞아 걱정할것업다!……

楊貴妃 (눈을감고 머리를 흔들며) 臣妾은 인졔죽음도두려하지안습니다

玄宗帝 오냐저들을 알안곳할것업다 자가자 太眞아!

楊貴妃 (態度를고치지안코)臣妾은 가지안해요

玄宗帝 가지안하?……가려朕은 어데든지간다 朕의모든것은 모다네가잇고서잇는것이다……이王冠은 朕은인제 짓발바버리겟다

楊貴妃 (依然한態度로) 陛下께옵서 民衆에게謝罪를하시라고 王冠을 버리신다면 그것은 至上行爲이십니다 그러나 만일 그것이臣妾을 爲하심이라면 이우에 다시업는 無益하온擧動이십니다

玄宗帝 大眞! 太眞! 太眞!……웨 그러느냐……아太眞! 太眞!……

(어쌔일바를모르고 섯슬 才 로 달리는貴妃의길고 힌지 마자락을보고만잇다 貴妃는群兵의열여섯는길을 一步一步가만히밟그로 발을옴기어섯는다)

(第三場完)

楊貴妃 그려하옵니다 臣妾은 인제 民衆의意思에 服從하기로 決心하얏습니다

玄宗帝 아야 太眞아!……

(뒤로 넘어질듯이 비틀거린다)

楊貴妃 陳玄禮 貴妃!나는 貴妃가이러한決斷을 가지실줄은 참으로생각지못하얏습니다 죽음이라도 速히 自己의 뜻을決行하시기를 바랍니다

陳玄禮 그러합니다 雖然 이재 뒤지못하겟습니까? 당바게서부르지 즈고잇는雖民입니다

楊貴妃 雖然? 偉大하신 最後의時間을기대리고잇습니다

… 우리어 듯고)아 부르지즈는 소리!……뭐人이라구부르지즈는시 자세히들리지는 아니한다마는 나를 咀呪하는모양이다……나아가보지 만일저들이 나의最後의時間을 기대리고잇다면 나는더지체할수가업다……

(高力士를 向하야) 力士 얼른 白綾을準備하야가지고 佛殿안에서 기대리고잇거라

(貴妃가 石階를내리다가언듯高年우의 세個의 首級을보고) 아이그 오라버니시야 兄님이시야……어나 소리가맥히나 貴妃의얼골에 一種淸醒한 恐怖의빗이 나타난다)

오라버니 형님 이것이당신들의 最後의結果요? 조치조치……자 박게나아가 나를咀呪하는 雖民을 보자……(가만히 石階를 내려간다 陛下群兵은 靜肅히 一條의길을 열어준다)

出版消息 六月四日 圖書課納本

新生 柳遠基 青年潘河나 예수行진요람 許大殿 朝鮮예수敎長老會平壤老會第二十回會錄 裴緯良(以上朝鮮文)

朝鮮社會事業 佐藤芳彌 朝鮮之齒界 河本義則 運轉之研究 松岡淸也 實業 佐藤常次郎 朝鮮の微中村健太郞 カメゴ 松村正助 新羅 野萬見 淸太郞 黃海警友 安田宗次 會報 矢野定市 朝鮮正井芳樹 朝鮮銀行統計月報 武道 小坂貞雄 京城のラヂオ 近藤哲太郞 國華 柴田文吉 朝鮮の無盡 尾崎岡太郞 光州有隣會 林資 朝鮮建築 橫尾信一郞 アリナレ財友 高橋壽三 月報 松下角治 京城郵便所長會聯合會報 波多江千代藏 釜山物價商報 西岡重利 さくら 山田軍市 むめゆり 神谷六三 たよ 岩田よしの 蠶蠶之指針 鈴木覽光 (以上日本文)

六月五日

錦南 月報 宮重嘉一 天主敎會報 張若懸 新時代의書簡集 姜義永 勅 語纂本 申泰和(以上朝鮮文) 社會主義思想 韓晦晃 牛島の新聞 岩永九二一 朝鮮總督府文書課長 文教の朝鮮 島崎林次郞 朝鮮漫會 會報 足立丈太郞 國富の生活 吉井澄明 朝鮮工業協會會報 澁谷禮實 敎 朝鮮實業俱樂部 三浦直記 かがみ 西山多喜治 江原稅務 坂部信治 家庭俱樂部 朝鮮氣象月報 總督府觀測所 昭和五年朝鮮氣象年報 同 朝鮮化粧品雜貨商報 川島喜蔵 臨鋼 士山正雄 週刊練兵の新報 河野年人 漁商庸一 讚實案內 磯村直世 (以上日本文)

구미의아동교육과 조선가정과아동
구미아동의교양에비최여 우리는이러케기르도시다

어느사회(社會)를무론하고지금에자라는 아동(兒童)을 잘기르며 잘가르키자!는 표어(標語)는 흔트고잇서서 타외국에서는힘자라는대로 교양(敎養)에힘쓰고잇지만 조선만은 이문제에잇서서 훨신뒤떨어저서 어린아희의자신상으로보아서그럿케행복스러운 사회라고는 할수가업는것입니다 사회생활(社會生活)로 보든지 가정생활(家庭生活)상으로보든지 아동자신의불행한일이만흔것이올시다 조선의가정에서 자녀들의 생활을엇더하케하고잇느냐하면아동은그가정에중추(中樞)가될만한엇이되지못하고 부모네가 부리는인형(人形)이되여서 부모는 자긔자녀의인형사가되는것입니다그러나 구미(歐米)각국에서는 좀살님사리가넉넉한중류(中流)이상의 가정이라면 자긔집에다가따로히아동실(兒童室)을만드러주는것입니다 그리하야 그가정은밧곳밧곳는 귀여운 자녀들이그가정에주인격(主人格)이되여서부모는조선과반대로인형이되며어린이는인형사가되여하라는대로하는것가튼관렴이드러가게되는것입니다그리하야특별히설비하여준 아동실에는 아동의절대(絶對)한 자치국(自治國)모양이에서 어른들이 감이마음대로 출입을할수가업스며 지배권(支配權)이업는 것입니다 이와가티 무자기하게또한 활동력을가지자라나는자녀에게조금이라도 그의기(意氣)를 겪지아느라고하야 아동자유권을 주고잇는것입니다그러나조선의가정에서는아동을위하야엇더한방면이든지 설비하여주겟느냐는것은 무론 아동의의지를엿그면 안되겟다는 생각을갓는가정이 얼마나되는것입니가? 갓갓 어머니되신분들이 자긔의 자녀를귀엽나고하는것이 『아이고고녀석귀엽기도해』하며 조금만언짢하면무당이나 절간에가서 빌녀긋하고하여서 도리여 아동에게미치는미신(迷信)적 정신을 기르고잇는것이 아닙니가? 그러는한편조금이라도 잘못하는 일이잇스면 『남에집자식들은그럿치아는데 요녀석은 왜이모양이야!어서죽어라! 에미를 잡아먹기권에!』하며 함부로어린아희들에게 욕설을하야 알지못하게쑥쑥자라는 마음을썩거놋는 것입니다이얼나나 아동의인격교양(人格敎養)에잇서서 가정생활에결핍되여잇는것입니가?

◇ ◇

이와가티 가정의 환경(環境)은이렇치만사회적환경은엇더한것입니가?이것도또한말할수업는처지(處地)에잇는것입니다무론가정이 그러매 사회일반이그러한것은 당연한일이지만 적어도한사회를 움직이다는 사회인적(社會人的)지위에잇서서압날의사회를마들(떠욱키나조선의사회현상에잇서서는) 조선의소년소녀들을위하야아동의사회훈련(社會訓練)과사회인의훈육(社會人의訓育)이며 그러고인격건설(人格建設)을위하야사회인으로써 조직한단체가잇는가? 참으로조선의사회는아동의지도문제(指導問題)에잇서서는아모런생각이업시 맹정한 태도를가지고잇는것입니다 우리가 요구하는학과(學課)를가르처지못하는학교에만 보내면 고만이지하고생각하고잇는부모네이라―더말할필요는 업지만 어반면에는이와가튼 학교에는 보내기는하지만 여러가지 방면으로사회적훈련을식키여야만되겟 고가정교육에 노력하여야 되겟나고생각지못하고아동은제대로방임(放任)하여두는 조선의 사회인의심리를잠으로모를바입니다 (계속)

一九三一년 바다에로시집가는녀자의차림
◎◎◎◎녀름의「에로、그로」는도회에서바다로돌진◎◎◎◎

一九三一년의녀성의매력은 등덜미에잇다고합니다 업든등덜미가올해에 생긴것이아니엿지만 『다리의미』로하여서 이커버렷든고를봄차커지고 닭고또도금칠을한것입니다 그러케더럽다고보히지안튼녀자의발뿌리도一九三一년에는 몃십만원식부처가지고 보험에들고는엇덧쇼! 하고런에최바친니다 이러한변태인간들은、해방의 녀름을마지하엿습니다 사진과가티차리지안으면바다는눈쌀을찝흐린답니다 바다는언제나말업시 물결치지만 이들은바다에 추파를보내는것이엿니다、행여조선의녀성은 건강을위하야 바다에서헤염는처드리도바다에서집은가시지마십시요 바다는횡포하고완악합니다

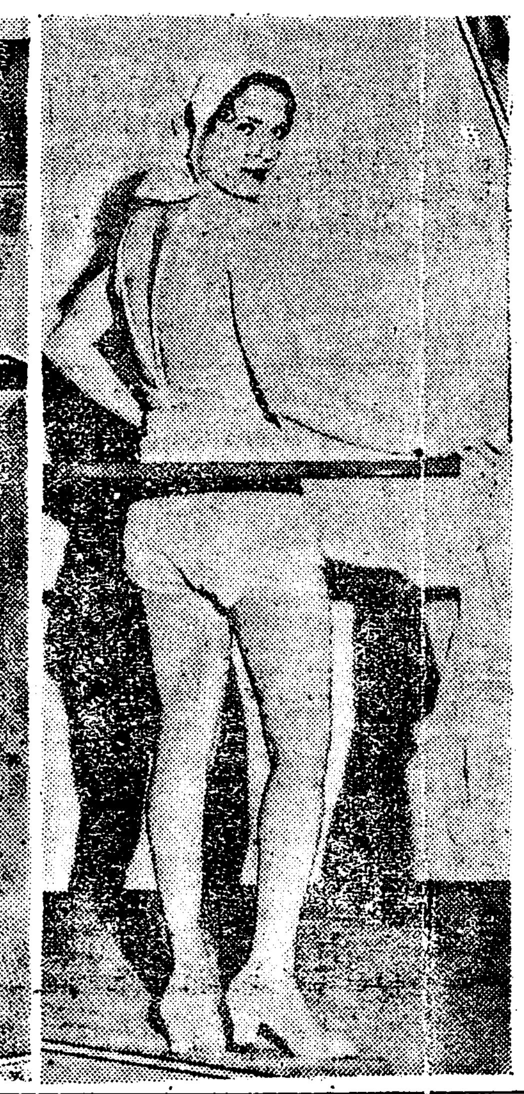

洪蘭坡送別演奏會

六月十六日(火)午後八時廿分 於長谷川町公會堂

出演者 洪蘭坡 金永煥 安基永 金元福 蔡善葉 獨孤璇 中央保育合唱隊

會費 ¥2·00 ¥1·00 學生50

主催 中央保育學校同窓會

後援 朝鮮日報社學藝部

海外奇聞

로시아명화의 경매액백만원

십월세기아렉산더!•사―계케뷔치•스토르가노푸백이 수집하여든세계명화 수십점을 전달로농로시아가 백림에서 경매하엿는바 그팔린갑은 불경기란엣말이나는듯이백만원에달하엿다고

남편을배앗기고오십만원의위자료청구

남편의 애정을빼앗기고 일거에 오십만원의 위자료를청구한기발한부인이 보스톤사교계에낫하나 심심푸리의 화제로는 빼터―센트의 초파를낫하내고잇다

이진소송은 보스톤사교계의화형으로 자타공인하는 자넷트·말체―부인이 가나다의운동선수롯스씨의전부인을상대로 개막이된것이다 말체―부인의 주장하는바에의하면 사건의괴부인롯스부인은 보스톤에서 변호사를하고잇는자식한후 얼마안되여 남편은롯 그남편을꾀여 두사람을 리혼스부인과 결혼하엿슴으로 오십만원의 위자료는 좋죄으나 불령과인이써임이로 이쯤으로참어둔다고

朝鮮歷史奇譚(57)
三女姓의宿盟(一)
萬寥山人述

류작연(柳綽然)은숙종대왕(肅宗大王) 때의사람이다 글공부가일측이 성취되어이십이채못되어 진사(進士)에 올랏스나 집이워낙치가난하야 죽이나마똑바로얼혀먹지못하고 벼슬도할수업서 수원(水原)으로락향하야 낫에서는밧을매고 밤이면 글을읽어 그날그날의구차한생활을이어간다 그의안해리씨는 재조나승품이 다아름다워그런구차한살림을 신산하게안녀기고 바누질품을팔아남편의공부뒤를보아준다 하로는삽작문이 떠갈듯이 떠들석하며 어떤금술(劍術)갈한다는 젊은녀자가 들어온다하야 구경군이구름가티모인다 류작연은그녀자의금술을 구경하기위하야 안마당으로불너드려 금술을하야보라고일럿다 금술하는녀자는 처음사양하더니 다음내쉴려들어왓다마두웃으로올나와 류작연의안해를 한참처어다보드니서로안고 방으로들어가 대성통곡을한다 류작연은 무슨영문인지를몰라 눈을크게뜨고어리둥절하다가 무슨外닭이냐고자긔안해에게물엇다 류작연의안해는 『그건에서로친한사람인데 여러해못보다가 지금뜻밧게맛나 넘우반가워울엇소이다』 하고대답한다 인하야금술하는녀자는찰재조도 부리지안코류작연의집에서 수일을묵고갓다간지십여일만에 난데업는가마세채가선명하게꾸며이고뒤에추종이만히딸아오며 바로류작연의집안으로들어간다 그후에부리는하인도 수삼인이의복을선명이차리고 딸하들어와 공하기짝이업는 류작연의집은별안간엇방울이두고 여간떠들석하지안는다 류작연은괴이쩍게녀겨새로온하인에게 너의가어서왓느냐고물어도 대답이업다그리자가마에서 내린부인들과딸하온동자치는안에켜지고 다른하인은주막으로나간다 류작연은모두가 의심쩍어자긔안해에게무리가즘 공한집에엇던귀한손님이오셧나요』하고 편지로물엇다 류작연의안해는『차차아실터이니번거로이못지마시유그리고또수일간안에는 들어오지마시유』하고답장을하얏다 류작연은안에도못들어가고 사랑에옷독하니안커서 커녁밥상을바닷는데 그건에못보든그릇에 그건에못먹든반찬이노엿다 류작연은더욱외심이나서 그外담을또편지로자긔안해에게롤엇다 류작연의안해는『자시기나하시유』하고또대당하엿다 류작연은다시뭇지도안코 다만안커서조흔진수성찬만배가러지도록먹엇다 몃칠을지난후에 류작연의안해는 류작연에게 『서울로가려가십시다』하고 편지로청하얏다 류작연은 떠욱빼가지로의심이나서 자긔안해를중뉸빗그로불러체우고그곡절을물엇다 류작연의안해는『이약이하자면장황하니추후에드르시고 서울까지가는로자와인마는 다마련한것이잇스니 염려마시유』하고 대당한다 류작연은 비록의심이나나 그안해가자세한 이약이도안하니 웃이나보자고 작정하얏다 그이튼날 새로뭄인가마셋이들어오고 또뒤에말만필이잇서류작연에게타라고한다 씨스듯이 궁하든 류작연은 구름가튼추종을데리고 서울로올라와희동(會洞)어떤 크나큰집으로들어갓다

가정의사

[문] (一)淋毒性子宮內膜炎自宅治療法을下敎하여주시요 (二)淋疾은男女間一回根治하면再傳染되지안습니까 (三)生產時外陰部가破裂된것을엇더케治療합니까 (無產女性)

[답] (一)淋毒性子宮內膜炎도急性과慢性에따라治療가다릅니다 急性때는될수잇는대로安靜을하면서 微溫湯으로臀部洗滌이나하며 下劑를內服식히다가惡急性이될때비로소一%重曹水나〇·五%의蓚性加里液으로子宮內洗滌을합니다 子宮內塗布에는 沃度丁幾나二〇%의硝酸銀水等을 使用합니다慢性이되면專門醫에게가서 子宮內搔爬術을하여야됨니다

(二)몃번이라도感染될수잇습니다

(三)縫合手術에依하야合創식히는수밧게업습니다

[문] 키는二十三歲의女子이온데三年前에結婚하엿스나아즉生產을못하엿습니다 生殖器는아모故障이업는데 生產못하는데는 如何한方針을하여야됨니가 속담에男便과交接後冷水를過飮하면生產을못한다니事實입니가(慈仁一讀者)

[답] 結婚하신지가인제三年이라면조금더기다려보시요 生

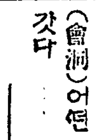

映畵小說 人間軌道 (62)
城北學人 安碩柱 畫

解散【六】

두사람이 진고개에서 헤저서 태평통 너른실목판으로것는째에 문호는 간곡히상근이에게 하는말이엿다

상근은 아모말업시 고개를숙이며 영만내려다보고것는다 명랑한달빗은 고요한대지에이슬과함께 소리업시내리고잇다

『여보게 상근이 자네에게는이방이좀시도 괴로운밤일것을아네만은 지금보다도 더괴로운째가오겟스니 미리 방비하지안으면안되네 자네가하번쇠과를 범하엿다고 너무도자포자긔하여서는 안될것일세 항용,인데리겐차―』는 그러한위협성을 만히가지고잇느니이태리『뭇소리니』의 반동을보게그러나 그것은 잠간동안이겟지그럿치만 그것도 이태리이니와 면칠이라도 부지하는것이지 쎤데가든면 반동하기컨에슯헐지도 모른는것일세 여보게 자네는 자네의생명이 안컨하다고 밋고잇는지는 모른나 자네의생명의 빗처라는것은 암늬속에잇는 쏫과가른것일세 자네는지금 거리로거르니자네는 광명한 천지에서살고잇는것이라고 하는가? 자네는 지금 몽유병자(夢遊病者)의생활을하고잇거나 산송장의생활을하고잇는것일세 오히려 재갈을먹이말이나 코에고리를꾀인소가튼 동물이얼마나 인순에가깝는가만은 어느쌔나 그소의쌜과 말의뒤ㅅ발은 화버에못익이는쌔에는 반역하는쌔의 무긔로사용하라고항상컨신의신경을 그방면으로집중하고잇는것일세

상근이자네는그파려버린자네의쌜과뒤ㅅ발을차저야할것일세잉의파려버린것이니 다시차지라면 힘이여간들지안을것일세그럿치만 자네는자네의생명을주고라도 차지라는결심만잇스면되는것일세 자네는그것을두려워하여서는안되네 자네여문에회생된 사람의수효를커보게자네의생명하나쯤으로 그사람들의 귀중한생활을 집어먹은그것은 도향할수는업겟지 그러니와 자네가 그사람들이하라든일은 해노흐면 그만 그파거는소멸되는것일세 민중은더구나무지한 민중들일사록 오히려성인이라는사람보담현명한것일세 또그들은 어느위대한파학자보담도 비판력이위대하게생기는째도잇는것일세 그러니자네는 소생되지안켓나? 나는지금술이취햇네 이말은술이취하여서하는 횡설수설일지도모르네 그러나내마음에서 우러나는말도아러주게 상근이!아!오늘의밤은 우리가상해잇슬째 롱란서조계의 하비로(霞飛路)를것는째가태이 그째도지금과가튼 오월의달밤 그러나이길은향긔가업네그려? 거긔서는 그불란서공원에서 날너나아오는쏫향긔― 오―그째에는자네가 우리의고국의흥내음새보담은 못하다하지안엇는가? 그째에그길로거르면서 변절한『조균』의이야기를하면서흥분되여 셩을구르지안엇는가? 그러이!이상한일일세 지금에이길을것는 우리는?우리는? 상근이!상근이! 어느쌔나우리는 슯은이야기만하게되여서야되는가? 오―나는슯어이 오―』

문호는 왈칵소리를내여울면서상근이를 얼사안고 머리를상근이의 가슴에 트러박고는어린아이가티 소리치운나상근이도 문호를껴안엇다

두사람은 부둥켜 안은채로길의흙바닥에 주저안저서 넉일코운다

한참울다가 두사람은 촉촉헐고이러나서 비슬거리며 또것기시작하엿다

울고난두사람은 마음이방의공간가티 아무런 생각도업시텅비엿다

아모말업시 자긔들의 이곳저곳으로 방황되는 발자최소래만드르면서 거를뿐이다

나만 슯으지만도 이러한시간이 가지랍고 그대로연상되엿스면 조흘것갓다는 생각을두사람이다가티 가젓슬뿐이다

광화문통 네거리에 이들이다닷슬째에 총독부엽흘 도라서나아오는 자동차의『헷』라이트』가광화문통 길바닥을 더듬고달려온다

이두사람의압헤 갓가히 와서는 후러갈기다십히『헷』라이트』가이두사람을 숫치고지나갓다

휘지나가는 자동차속에는취한사람들의 눈에도 확실히눈익은남녀가 타고잇는것을 쌔다랏다 이두사람을 보고는웅씩하고 내여다보는 녀자는옥화요! 슯그머니 뒤로숨는사나희는 창대와가탓다

印猪

효만고第一 오래라는

安住かとり線香

猪印은여러분의撰定하신品이요

本舖 大阪 安住大藥房

●아시우? 頭痛에는 ノーシン(노―신)을●

超急速強壯劑 ラボカ(라보카)

幸福의三重奏

라보카는各種成分의綜合的効果와、그豐富한榮養價에依하야各種疾病을急速히治癒하는同時에 其을豫防하고根本的으로細胞를改造、回春하는機能잇소또榮養의調節、補給을하고는體力을充實히하治病、豫防、榮養을掌理하는家庭的常備藥이요

粉末ラボカ 三〇瓦入金二円 一〇〇瓦入金五円 一千瓦入金十二円
錠劑ラボカ 五十錠入金一円二十錢
文献說明書進呈

東洋一手發賣元 東京市芝區芝口一ノ二復興ビル 小菅商會藥品部
●全國ラボカ販賣聯盟藥店にあり

肥滿劑
身體弱瘠한데여러가지療養도無效하야困難한분은藥書로申請하면胃腸을健全히하며營養이身體肥滿하게되는妙藥의說明書進呈
東京市麻布三川區大町小川藥局

筆耕
募集遠近不問男女自宅에서永久히되는趣味잇는寫書收入確實藥書로照會하시면滿洲書를進呈◎京都東山線五條坂電停南 寶文社

當選謝禮
普陽面協議員 郭奎炳
普陽面協議員 金周憲

當選謝禮
槐山郡曾坪面協議員 西村市三郎
槐山郡曾坪面協議員 李聖魯
槐山郡道安面協議員 延淳熙

當選謝禮
高陽郡纛島面協議員 盧德洙

當選謝禮
今般茂朱郡茂朱面協議員選擧에際하야有權者諸位의深厚하신同情으로當選의榮을得하얏삽기紙上으로感謝의禮를들이나이다
茂朱邑協議員(無順)
邑內里 金容鳳
里邑內 山中又治郎
邑內里 薄井誠
邑內里 金東燮
邑內里 吳在根
邑內里 李愚升
內貫里 林永浩
吾山里 金基洪
大車里 金在煥
長白里 金顯德
龍浦里 金炯基

當選謝禮
降峴面協議會員 尹時重
降峴面協議會員 金蔭培
降峴面協議會員 孫東粲
降峴面協議會員 梁在黙
降峴面協議會員 崔鍾雨
降峴面協議會員 金晳起
降峴面協議會員 金振鍈
降峴面協議會員 張鳳煥
降峴面協議會員 張山德
降峴面協議會員 秋秉源

當選謝禮
今般浦項邑會議員選擧에際하야有權者諸位의深厚하신同情으로當選의榮을得하엿사옵기紙上으로感謝의禮를드리나이다
浦項邑會議員(無順)
金斗河
金東德
崔柄基

當選謝禮
今般興海面協議員選擧에際하야有權者諸位의深厚하신同情으로當選의榮을得하야엿삽기紙上으로感謝의禮를드리나이다
迎日郡興海面協議員(無順)
鄭基在
松木谷吾
崔鍾翕
李鍾律
柳東根
金奎河
鄭雲述
崔壹壽
村上邦太郎
李相滋
李相根

外科 肛門病科
醫學博士 朴昌薰
入院室各等獨房
電話(光)二一五三 (光)一一五八三

當選謝禮
今般昌原郡熊川面協議員選擧에際하야有權者諸位의深厚하신同情을입사와當選의榮을得하얏삽기玆에紙上으로謹히謝禮하나이다
姜在根
鄭萬洪
林桂守
朱基蓁
梁甫煥
金德龍
李鳳周
李龍奇

當選謝禮
槐山郡曾坪面協議員
橫山虎三郎

戶稅滯納處分 漣川만 三百卅八戶
강제집행을착수할려라고 濱死者에도督稅

【漣川】 련천(漣川)군에서는 일긔호세(一期戶稅)를우금내지 못한빈민 삼백삼십팔호에게 이미체납처분을 내리고 또강제집행도착수 하리라는데 미납자의 생활상태를 조사하면 각면의최하등급에 잇는사람들로 백령을 당하야아사지경이라는데무엇을 집행할지 일반은 상당히우려중이며륙월 팔부현재를 각면별로 조사하면 다음과갓다 고한다

郡內面三五戶 中面十六戶 東面十七戶 郡南面卅四戶 嵋山十一戶 百鶴面百卅一戶 旺澄七十三戶

晋州勞聯 定期大會
위원도개선

【晋州】 진주 로동조합 련맹 (晋州勞働組合聯盟)에서는 제사회정긔대회(第四回定期大會)를압두고 오래동안 준비중이든 바 지난칠일오후령시반에 진주청년동맹회관에서 위원장문영학(文泳鶴)씨의사회로개회되엿다 미리부터 예정한대의원과다수의방청하에 의미심장한 김장환(金長煥)씨의개회사가잇슨후 림시집행부를 선거하니 의장황한철(黃漢喆)씨가 김점봉(金点鳳)사찰 김용택(金容澤)등제씨가 피선되자 순서에의하야농민조합대표 강두석(姜斗錫)씨의 열렬한 축사가잇자 림석경관으로부터 중지를당하게되고 연하야 각지방사회단체로부터 축전축문중 압수된 것들을 제한외에는 모다랑독하고 다음순서에의하야 각부경과보고가잇슨후 다음과가튼 중요사항을 토의하고 신임집행위원을 선거한후 무사히 오후두시반에 폐회하엿다

討議事項
一、組織確立의件
一、靑年、婦人、少年各部編成의件
一、晋州勞働者共同宿泊所設立의件
一、晋州勞働者統計調査의件

新任執行委員
執行委員長金長煥 黃鶴成 千用福 李智洸 金基泰 黃漢喆 金容澤 姜德文 金尙宇 金点鳳 金成吉 徐世完 文泳鶴 金周彦 金明珍 趙喜奎 鄭德祚 許宗林

永興市場 移轉問題再燃
주민은결속코이전을반대 無中生事의郡當局

【永興】 전부터문제만흔함남영흥읍시장쟁탈전(咸南永興邑市場爭奪戰)은 당국자의처치로 읍내도정리신축군청후면(邑內都井里新築郡廳後面)으로 이전되여 몃개월간지나오든바 당국은 웬일인지 읍내남산리영흥보교전(南山里一部帶永興普校前) 그전장터로 번번하야 시설하되 매월긔수시일(毎月奇數市日)은 도정리현시장에 못어게하고 그나마지 우수시일(偶數市日)에는 전낡장터인 보교압흐로못이라함으로 처음의 우수시일인지난달이십일장날에 당국에서 엄명하여 장군과 행상들이할수업시 전긔보교전에 모여매매하엿스나 결국수입이적엇다는 조건으로 그다음시일부터는 계속적으로 전긔 도정리시장으로만 집중됨으로 본면군직원등이 지난이십일 오전칠시부터 총동원하여 단오명절을 압두고산지사방으로 모여드는 장군을보교압장마당으로 모허라함으로 행상들은 그장마당에 일차가서매매한 결과수입이업다고 걸머로 옴겨가지안는다고 반항하고 도정리공설시장유지동맹(都井里公設市場維持同盟)에서는 굿게 결정된 시장을 또엇지하야이가치문제잇게하는냐하며 당국자들에게 반문하여 옴기지못하도록하야 장시간 말썽이되엇스나 결국은 옴기지안혓는바 전과가튼 시장쟁탈운동의대립전(市場爭奪運動對立戰)이 재연(再燃)되지안흘가 지방인사들은 금후 당국의 행동을 매우주목시한다 고한다

◇各地邑議

羅南 【羅南】 제도개정후처음으로개회하는라남읍회의는 팔일오후 열시부터 읍회의실에서 개회하얏는데도당국의 강요에의하야 영업세부가세(營業稅付加稅)를배액 륙십륙전으로 증수하기로 결정하야륙년도 추가예산안을 작성한데대하야 의원들은 일제히반대하야 오십전으로 결정하고예산면의 부족액은 작년도예산안 세출조월금으로 충당하기로 결정하엿다

水原 【水原】 수원읍회 의원회는지난륙일 오후한시부터 공회당에서 읍장의사회하에 개최되엇는바 규측 통과호별할 등급등에대하야 토의한후 동사시반에 폐회하엿다 고한다

郡廳移轉에失敗코 龜尾市民蹶起
공직자사직까지잇섯다 必死的運動을繼續

【善山】 여러해동안을두고선산군청(善山郡廳)신축에대하야 선산면(善山面)과귀미면(龜尾面) 사이에는군청쟁탈운동이암암리에 맹렬하든바 작구일선산군수류시태(柳時台)씨로부터도당국의결정이 선산면으로 되엿다는발표를 들은귀미 시민대중은지리상으로나 경제상으로나 교통상으로나 모든방면으로 보드래도 귀미면으로이전되리라고자신을가지고운동하든것이 수포에 도라감에대경실색하야 귀미면사무소에 집합한후선후책을강구중인데현재는매우 험악한공긔가 돌며공직자사직까지도잇고 최후의 힘을다하야가장맹렬하게필사적으로 다시이전운동을계속한다고한다

全濟州自轉車競技

【濟州】 오는륙월 십삼사량일간 제주자전차포련맹(濟州自轉車鋪聯合) 주최와 잡화상동업조합 매일신보 본보량지국후원으로 전제주자전차경긔대회를 개최한다는데 지금부터 십년전에잇섯고 그동안 이런경긔가업다가 금번에개최되는니만큼 매우성황을 예긔하며 입등이동상품의 우승선수의상품은다음과갓다고한다

一等 高級自轉車一臺優勝旗
二等 優勝旗白米一俵
三等 優勝旗廣木一疋

草靑委員會

【草溪】 칠일하오두시에 본보지국내에서 초계청년회집행위원회를 개최하엿는데 회관건축급회원정리에대하야구체적청안을세우고저 리든이 분분하엿스나 하동소독이 업섯슴으로 결국십일하오 한시에 초계명륜당에서 림시총회를 소집하야 저반문제를 결정하기로하고 동시경에폐회하엿다한다

先賭안낸다고 未熟麥刈去
사천여평이나되는밧에 福溪驛保線區所爲

【漣川】 련천(漣川)군경인면 광리(大光里)에서소작농을경영하는한동이(韓同仁)씨외이인이 경작하는 사천여평의 대소맥전을철도국복계보선구(鐵道局福溪保線區)에서는인부를파송하야선도지(先賭租)를아니낸다는 리유로 지난달이십칠일에 미숙한맥보리를 모조리베며 버렷슴으로 피해를당한 삼가족은천도가막연하야 피눈물을 흘리며조근목피로 그날그날을 보낸다고한다

自轉車競走 盛況으로終幕

【開城】 개성자전거포동업친목회주최 (開城自轉車鋪同業親睦會主催) 로전선자전거경주대회(全鮮自轉車競走大會)를본보개성지국(本報開城支局)후원하에개최한다함은긔보한바와갓거니와 지난륙일부터 량일간개성철도공원(鐵道公園)내에서대성황으로 개막되엇는바 우승한선수는아래와갓다고한다

一、一流百週決勝 李熙伯京城一等 劉相嶽京城二等 鄭永煥新義州三等 金泰鎔開城四等 金斗榮開城五等
一、二流七十週決勝 金斗榮開城一等 金富吉開城二等 李甲成開城三等 咸富吉開城四等
一、三流五十週決勝 金權河沙里院一等 李冠玉開城二等 朴萬浩開城三等
一、女子十週決勝 孔丁鶴開城一等 原田紫子開城二等 申梅花開城三等
一、少年十五週決勝 李潤伯京城一等 姜根衡京城二等 李龍澤京城三等
一、幼年三輪車一週決勝 金寅鶴開城七才

竣工式擧行

【漢川】 총경비륙만오천원으로평남한천에어항을축조한다함은 긔보한바어니와이래 평양수곡조에서 만일개년인 지난오월말일에 준공을고하게되엇슴으로 한천면에서는경비사백원을지출하야준공긔념식을거행하엿는데도지사이하각관계당국자의 출석이 다수에달하엿스며 여흥으로 학생운동회기생연주등을성행하야당일은실로인산인해를정하엿다한다

海物委販問題로 關係當局에陳情
대표세사람을선출하야 浦項住民의大問題

【浦項】 경북포항위탁조합(浦項委托組合) 에서는지난칠일하오두시부터김동상점(金東商店)에서 긴급총회를 개최하고어업계(漁業界)에 중대문제인 해산물위탁판매(海産物委托販賣)문제에대하야 여러가지토의가 잇섯고 대표김두하 김동덕 김병수 (金斗河、金東德、金秉秀) 삼씨로각관계당국에 진정하야 그목적을관철키로하고 동사시경에 폐회하엿다는데 이제그사실은 동해안의 유일한명산물인 청어의타판매는 포항개항이래 지금까지 수십년동안을 민간에서 경영하여오든것으로 현재 위탁전문업(委托專門業)자가이십여점(店)에달할뿐아니라 위탁조합을 조직하야 어자융통(漁資融通)판매통제(販賣統制)를하여오든포항의 최고상업부분을 점령하고잇든것을 작년십이월에 조선어업령(朝鮮漁業令)이개정되자지난일월에경북도령(慶北道令)으로 영일어업조합(迎日漁組)에서직영(直營)하기로되어이십여당업자들이 관계당국에 교섭하야 영일어업조합총대회(迎日漁組總代會)에서까지 그대행권(代行權)을현위탁조합에허가하기로양해가되어지와다는데 그대행권을 완전히 획득코저함이 각관계당국에 진정코저함이라는바 만일대행권이 현조합으로 오지안는날이면 당업자는물론 수천로동자의 사활문제일뿐아니라 어자대부금 이십여만원을회수할 도리가업다는바 당국의공정한 처사를 바란다하며일반은 사건전개에 만흔주목을한다고한다

少年庭球盛況

【永同】 학산동인구락부주최 (鶴山同人俱樂部主催)와본보영동지국(本報永同支局)후원의학산제일회 소년정구대회는 예정과가티 지난칠일에 학산금융조합『코-트』에서 개최하엿는바 정각인 오전십시가되자 멀리충남대천과천복부수로부터참가한 선수들비둣하야 영동 각공립보교기타선수 삼십여명의 장엄한 입장식과 아울러 주최측으로부터 리병일(李秉一)씨의 개회사가잇슨후 수백관중의 장내가떠나갈듯한 박수로써 경기는개막되엇다 저일회전에잇서 영동김광길(金光吉)손갑종(孫甲鍾)대 양산(陽山)신석균(申奭均)최치일(崔致日)조(組)의미묘하고도 숙련된 경기는만장관객의 박수와갈채를바다 실로백열전이 전개되엿는데 이화삼회로 경기는 점점긴장미를 가하야 필승을다투는 어린선수들의저비가티 날새인자래는 경기가 웃날에까지 장내를 긴장케하엿는바 우승의 월계관은 양산 정구동(鄭求東) 류만원(劉萬源)조에게도라갓스며 니어서우승긔 수여식이잇슨후 동오후오시경에 원만히폐회하엿다한다 (사진은학산소년정구대회우승긔수여식)

勞働者重傷

【錦山】 금산호안방금공사를 진행중인 공사장에서는 지난팔일 오후네시삼십분경에 하로삼십전의 임금으로로동하든로동자 상옥리윤상호(上玉里尹相浩)(二三)는 묵어운 짐을지고김히 쉬최이나되는뚝우에 노흔외나무다리로건너가다가 나무다리가 부러지면서 저즌집과함께 추락되여우편흉부에 타박상을밧고 혼도하엿는데 즉시 금산의원으로가서응급치료를바다 회생은하얏스나 경과여하로는 생명이념려되는터임으로 공사를 청부한가등조에서는 치료비전부와 완치까지의식량을지불하기로하얏다

地方時論
馬山婦女界에 女子大運動主催說을듯고
馬山支局 一記者

【前略】 近來馬山婦女界에서는怪常한傾向이 橫溢되어社會에조치못한影響을 밋치게한이날로더심해감은 甚히遺憾되는事實이다 그것은二三年前부터비롯한것으로 每年봄이되면有閑한男女들의 산노리가 盛行하여오든것이니 今春부터는依然히婦女子들의 산노리가 增加되며 近一個月餘間에하로에도(讀者여—勿驚하라!)甚하면七八處式이나도 三四處로每日잇다십히耳目이繁多한 白晝街路에서醉한아ー己들에 滿醉되여動作의自由도일흔몸에 長鼓를메고亂舞亂唱하여 오고가는行人들의耳目을 驚動케할는實로一般婦女界를爲하여 痛歎할바이라한다 毋論新舊思想衝突이尖銳化되여가는 이過渡期에當面한現朝鮮社會로서는 업지못할一現象으로볼는지몰은다 그럿라고뎡허노코 過渡期의現象이라고하여 無批判的으로默過할수는업슬줄안다우리들은모름지이冷靜한態度로서 그現象을精細히分析하여檢討하며 批判하여야할것이다만은 이제筆者의執筆한本意는 그것에잇지안코으로 그點에는붓을먹추고오즉그現象에隨伴된 反撥的現象에對한數旨의所感을述하려한다

×

放縱으로淫蕩한婦女들의 산노리는 일반어든놈沸騰케하여그에對한對策이업지안흔터라고思하든중益友馬山支會에서 이런한世紀末的弊風에 매우개탄을마지안코 當然히蹶起하여拔本의覺悟로 轉落되여가려는婦女들의가슴에서 燎原의火勢커름으로는 反對的思想을한편으로는消極的이며 氣分的인그러한弊風을 撲滅식히기爲하여馬山社會에서 前古未聞의女子大運動會를 開催한다는消息을聽聞하고 筆者는形言키어려운歡喜를禁치못하는 同時그들의果敢한企劃과 그成果如何를注目하여왓다 그들의今番企劃는一部少數反對者의 非難켜름一時興에못이기는 消樂的好奇心에서 醜惡된것으로는 볼수업다 오래동안家庭이란檻中에서監禁되여오든 그柔弱한몸임에도不拘하고 蹶然히蹶起하여그러한것은 全面하게되은죄어도그들에게잇서 한낫社會的團體으로볼수잇다 이點에서筆者는남다른喜悅을 늣겻스며남다든感想을그들에게 가지게되엇다 그리고멀지안흔압날에 그동안洗濯하던婦人運動에도 만흔活氣를 뛰울것을손곱아기달인다 —益友姉妹諸氏여—今番運動會를單純한運動會로만굿치지말지며한낫風紀改良과消日的目的으로도하지말고오즉女性解放의聖戰에參加할수잇는役軍을養成할機會를삼어주기를最後로바라고擱筆한다

滯納者三百六十 先差押八十餘
춘류수리조합수세미증수 水稅滯納으로본不況

【新上】 함남정평군 (咸南定平郡) 에잇는춘류수리조합(春柳水組) 지주들은말못할곤경에빠져잇다함은 두보한바어니와 풍년기근에 헤매는 그들의작년도조합비납입청취율보건대조정액(調定額)은예만오천삼원으로 지난륙월十일외지에납입액은거우이만팔천이백오십삼원 (六九六名) 이오미납액은일만륙천칠백오십원(三六〇名)이라한다이가티다액의 체납에 놀랜당국자들은 얼마전부터 체납지주에게 차압(差押)처분을나리기시작하야 지난구일까지에 팔십일건을 단행하엿고 금후도 계속하야미납자들에게는 가튼수속을 하리라한다

永興樂會組織

【永興】 함남영흥읍김두익박재서김덕량신재현 (咸南永興邑金斗翼朴載瑞金德良申在賢) 제씨는 지난달이십일에 읍내최삼금(邑內崔三金)씨 집에 모여현재예술운동자 (藝術運動者)들은 중요도시만목표로하야 예술은 일반적으로 대중화치못함을 일대유감으로 늣기고 자긔들이 연구하여오든 그로써연악회(演樂會)를 조직코저오월단오명절 (五月端午名節)을 리용하여 제일회공연을 하기로 결정하고지금부터 준비하는바 일반인사들은 매우흥미잇게 고대한다는데 당시출연할인물과 부서는 다음과갓다한다

一、演出部申泰賢 一、脚本部金斗翼外三人 一、音樂部趙章學 崔三金 一、衣裝部李錫衍外二人 一、舞踊部金德良 金相玉外二人 一、財政部朴仁星外二人 一、裝置部李鍾錫外三人 一、出演部金炳燮 朴殿緒 金明女 鄭世濟 外八人

統營邑議員會

【統營】 이미 선거되엿든통영읍의원(統營邑議員)은본보에 보도하엿거니와 면제를읍제로 변경한후 처음으로지난 오월오후한시반에 당지읍사무소회의실에서 읍의원회를 산구읍장사회하에 열고제안된 의안인금년도 호별할등급사정(今年度戶別割等級査定)과 그동급별종액에대하야 의원들은 차이점을발견하고 승인불승인으로 토의하다가 결국승인하기로 한다음항내(港內)서정편사천칠백오십칠평매축의건은 부결하고 동오시에폐회하엿다

協同組合開店

【草溪】 긔보한바와가티 지난사월경에 창립총회를마친 협천(陜川) 협동조합의원들은 주금미수액 징수에대활동을 개시하야 근일개월이못된 지난칠일에 드듸여영업을시작하야 일반조합원에게 수응케되엿다하며영업종목은포목잡화등속이라한다

端午節을利用 市民運動大會
◇방금준비에대분망중 盛況豫期하는此會

【新義州】 신의주에서단오를리용하야 금년에도 시민운동회 (市民運動會)각력대회 (脚力大會) 추천대회(鞦韆大會)등을개최하고저 김긔홍(金基鴻)탁창하(卓昌河)고병철(高秉哲)제씨를책임자로 추대하고 신의주중개조합(新義州仲介組合)원제씨가맹선하야방금준비에분망중이라한다각력대회와추천대회는이십일 이십이일 이십삼일에거행하고시민 운동회는 이십일일신의주고등 보통학교 운동장에서거행한다고한다

景品附大賣出
布木商組合

【新義州】 신의주에서는가장질거워하는단오(端午)를마지하야 각가정에서는 단오비음에골몰한이때에 신의주포목상조합(新義州布木商組合)에서는특별대매출(大賣出)을흥속하야중국인 포목전보다 혁신한값으로일반포목을 매출한다하며 전부륙백여원의 경품을부처엿다는바될수잇스면 이즈음에 조선포목상에가서사는것이조타한다

書面으로 委員會召集
위원회금지로

【襄陽】 지난륙일대포어민조합(大浦漁民組合)에서는제이회위원회를 개최하려고 소관경찰에 계출하엿든바 집회금지를함으로 그리유를 질문한즉 리유를알라거던 경찰서에가서 질문하라는가장모호한답변을함으로위원들은 형식적인 긴급서면위원회를열고 압에와가튼 결의를하엿다고한다

◇決議
一、入會員受理의件 ‖新入組合員五十名을受理
一、鰮魚代價對策에關한件 ‖來十三日製造業者와鰮工船每一隻에代表一人式과本組合幹部李鶴奎蔡南君과會合하여價格協定會를開催
一、江原道社會團體聯合懇親會代表委員選定의件 ‖張文弘李鶴奎金顯登張轍
一、分會設置의件 ‖內沕淵里東草里兩洞에分會를設置함

身病悲觀自殺과 住宅難悲觀自殺
청양에생긴두가지불상사 千態로呈露되는 齷齪相

충남청양에거주하는 김윤경(金允京)(三六)은 지난칠일오전두시경에 레산가도『아가시아』나무에 결항자살한바 원인은작년부터 신병으로고통중 이를비관함이라하며 또당지 조분성(趙分成)(三五)도 팔일오전비시경에자긔집방시렁에다 결항자살한바그원인은 전긔김모의 장사에갓다대취한바 셋집에거주하는 판재로전일부터 집주인이 집을내노라고하며 거주하는방문을 헐거한사실도잇서 자긔의 불운을한탄하며 비관한결과 그와가티무참이자살하얏다한다

生鰮代價는不決定코 製品代價만協定
직접매주측과협정키로 價格協定會를召集

【襄陽】 강원도대포 (江原道大浦)에잇는 대포어민조합 (大浦漁民組合)에서는 지난사월이십일 제사회정긔대회에서 온어가격(鰮魚價格)을 생산비에비준하여 륙두입(六斗入)일정(一丁)에 일원칠십전으로결정하여 이의가업다면 출어(出漁)하겟다고 하엿던바 제조업자들에게 일반 제조업자들은 출어(出漁)하고변이 금년에는 온유비일수판매케(鰮油肥一手販賣)가되여종독부(總督府)와 도당국 (道當局)에서 협정하여지난오월이내로 생온가격(生鰮價格)까지 공포될터이니출어(出漁)하야달라고함으로가격공포만기다리고지우금출어하엿던바생산원료인생온(生鰮)가격은결정도업시제품가격부터 먼저협정하엿스니 이것은생산자인 어민(漁民)을 희생시켜 중간상인(中間商人)의 리익을꾀함이 아닌가하며 멋해를두고 어민들입으로 정어리가격을한번 불어보지도못하고 회계장에들어가 전주(錢主)의마음대로 가격을정하니만큼 헐한갑을아니바들수가 업섯다고하며 금년에도부지하세월하고 가격결정을 당국에만 밋우어가다가는 례년과가튼결과를가하여어리를 당국에 파는것이아닌족직접매주측인 제조업자와 가격협정을 할수밧게업다고하여 오는십삼일 오전열한시에 일반제조업자를 소집하여 온공선(鰮工船)매일척에대표한 사람식과어민조합(漁民組合)에서 간부리학규장현(李鶴奎張鉉)량씨가회합하여 가격협정타합회(價格協定打合會)를열리라는데 일반은결과여하를 주목한다고한다

中國人作黨 十同胞亂打
동포사명은중상입어 安東縣의怪事

【安東縣】 지난오일오후열시경에 안동현사번통팔정목(安東縣四番通八丁目)부근에서 백여명의 중국인이 조선동포십여명을포위하고 무수란타하야 중상자네명을내어 현장에 졸도한것을 당시태성당(泰誠堂)병원에 입원시켜 치료중이라는바 피해자는 철산군운산면(鐵山郡雲山面)출생의 김인국(金仁國)이와 안동현사번통팔정목사번지고창옥(高成玉)동번지 장영수(張永壽)동번지 장두만(張斗萬)이란사람들로그자세한내용은드른즉 근일안동현각파출소에서야경이란명목으로중국인을사용하고야경들은마치도경찰권이나마큰듯이무법한행동을날로심히하야오든바그날도조선인청년몃사람이중국인경찰처기와말하는것을본 그들은 불량청년이라하야 「에러라에러라」 소리로 련하야지르며 추격하야 그와가터맵다한것이라하며 일보인하야 안동현에잇는조선인시민들은림시시민대회를개최키로하얏다

市民大會열려다 警察이禁止命令
발긔하고의장을선거할때 朝鮮人會는何心傍觀

◇許議員‖趙東僑 黃學性 金泰鎬 李鍾淳 尹柱石 金泰守 金洛 李雨英 崔浦根 金京福 李康三 鄭顯燮 源生 金泰豊 余仲傳 崔鍾九 金宰斗 金在泰 金仲基 金學性

이상사건으로말미암아림시시민대회를발긔하고 의장선거(議長選擧)를하려할때에 안동서로부터집회금지령이잇서그만해산하고말엇는데 이에대하야 목하교섭중이라하며 조선인회에서는 지금것 아무항의도업시방관하고잇는태도는너머나무청외하다고 말할수잇다 한다

新開畓爲하야 既成畓에被害
지주회에서는진정을결의 猪島干潟地開拓問題

【安岳】 황해도안악군대향면저도리(安岳郡大杳面猪島里)에잇는 간사지(干潟地)면적 일천삼백여정보를경성(京城)에거주하는 일본인가등(加藤)씨가 대부(貸付)하야가지고방금그것을개간하기위하야동면춘교(椿橋)옷둘작이에저수지(貯水池)를설치하고자 도당국에인가신청(認可申請)을제출하엿다는데도에서보냄기술자가 현장을 실지답사하고갓슴으로불원하야인가가되리라는바 가등은 인가만되면즉시공사에착수할터이라하며저수지로 결정된곳은 구월산(九月山)으로부터흘러오는수원을막아저수를하야개간사업을할터이라는바 그부근인서하면향(西河、大杏)량면에기성답사백여정보는 순전히 전긔수원을리용하야 하등수량의부족을 늣김이업시자고이래로농작을하여오든중그곳을막아서 저수지를 만든다면 사백여정보의 귀경답지주이백여명은 전연 회생을당할경우이라는데 가등씨가 저수지설치인가를 제출함에 구월산수원을리용하는 기성답이 백여정보밧게 되지안흘것으로 그면적에마는저수지의물로급수(給水)하여주겟다는조건부(條件付)로신청을하엿슴으로 만일 그와가튼리유로인가가된다면그수원을리용하든 다른논이백여정보는 여지업시건답화(乾畓化)할형편임으로 인가가락착되기전에 미연의방지책으로 관계지주 백여명이서하면신장리(新長里)원효섭(元孝燮)씨집에회집하야지주대회를 개최하고 전긔중대한문제를도당국에 진정하기로 결의하고 진정의원으로 허창선 리우섭(許昌善、李友燮)외삼인을선정하고 산회하엿다는데 진정의원들은지난구일에진정차로안악을출발하엿다고한다

公普開校式

【寧邊】 평북녕변군팔원 (寧邊郡八院) 공립보통학교의개교식은 커간에만반준비가 정돈되야륙월십일오전열시동교강당에서성대히거행하리라한다

一日에 兩人轢死
경남철도서

【安城】 지난륙월칠일오후열두시를 정각(定刻)으로 안성역(安城驛)을향하야 급행하든 제삼백삼호의 림시긔동차(第三〇三號臨時汽動車)와 오후다섯시반 죽산역(竹山驛)을떠난 제이십륙렬차(第二六列車)가각각역을상거하기 약사백미메돌되는 지점(地點)에서 사람을치여죽엿다는데 안성역부근에서 죽은이는 안성군안성면석정리(安城郡安城面石井里二二)에사는 김경식(金敬植)으로 련일밤을새여가며 논에물을 머여오다가 그날은넘우피곤하든지 괴차시간도지낫슴으로 마음놋코레루에서잠을자다가 그지경이되엿고 죽산역부근에서 죽은자는 지나가든 어떤녀자의 비샐망은 어린자식이라는바 그도삼을차지려고 헤매이든사람 이라한다

地方人事

▲竹下平三郞氏(水原商工會長) 被任人事次去九日에本報水原支局來訪
▲佐野武郞氏(寧邊公普校長)江界公普校長으로榮轉人事次去八日本報寧邊支局來訪
▲金鐵氏(金山醫院長)中和公醫로新任人事次去九日本報中和支局來訪
▲佐野昌一(元蘆洞校長)轉任人事次去九日本報鐵城支局來訪

社告

本報朱乙支局을左와如히設置하얏사오니愛讀諸位는照亮하시압
位置 朱乙驛前 名稱 朱乙支局 支局長 李□一 朝鮮日報社

本支局員을左와如히任命하얏사오니愛讀諸位는照亮하시압
總務兼記者 李會松 記者 柳相和 朝鮮日報社朱乙支局 白

本支局에서陽化分局을左와如히設置하얏사오니愛讀諸位는照亮하시압
位置 咸鏡線陽化驛 名稱 陽化分局

本支局員金鳳基君은事情에依하야解任하얏사오니愛讀諸位는照亮하시압
朝鮮日報金浦支局 白

本支局員李仁求曺漢實兩君은事情에依하야解任하고左와如히任命하얏사오니愛讀諸位는照亮하시압
總務兼記者 朴聖學 記者 楊喜得 朝鮮日報淸安支局 白

本支局就谷分局員을左와如히任命하얏사오니愛讀諸位는照亮하시압
總務兼記者 李□濟 記者 李□濟 朝鮮日報通川支局 白

本支局에서左記와如히局員을任命하얏사오니愛讀諸位는照亮하시압
寫眞班記者 白□鎬 記者 朴□鎬

本支局에서左記와如히局員을任命하얏사오니愛讀諸位는照亮하시압
寫眞班記者 金□益 朝鮮日報光州支局 白

本支局에서左記와如히局員을任命하얏사오니愛讀諸位는照亮하시압
顧問 白斗鉉 朝鮮日報南部支局 白

本支局에서左記와如히局員을任命하얏사오니愛讀諸位는照亮하시압
記者 鄭國來 朝鮮日報錦山支局 白

本支局總務李啓文君은事情에依하야解任하고左記와如히任命하얏사오니愛讀諸位는照亮하시압
總務 李□熙 朝鮮日報安邊支局 白

本支局員崔鶴源君은事情에依하야解任하고左記와如히任命하얏사오니愛讀諸位는照亮하시압
記者 金□昌 朝鮮日報華川支局 白

分局長 朱鉉奎 會計兼記者 陳□憲 顧問 李允性 顧問 李浩李 朝鮮日報北靑支局 白

肅川脚戲大會

時日 六月二十日(陰五月五日端午)三日間
場所 肅川公園
賞品 一等大牛一頭中牛一頭其他各等多數
抽籤副賞 一等大廣木二等白木各二疋式其他各等多數
特別餘興 朝鮮音樂俳優巫女等
主催 肅川脚戲會
後援 朝鮮日報肅川分局

第五十回 平北方峴市民大運動會

時日 陰五月五日六日(二日間)
場所 南市江邊
主催 方峴市民一同
後援 朝鮮、東亞兩支局

全濟州自轉車競技大會

時日 六月十三、四兩日(雨天順延)
場所 濟州邑廣場
主催 濟州自轉車鋪聯合 濟州雜貨商組合
後援 濟州靑年會運動部 朝鮮日報濟州支局、每日申報濟州支局

市民陸上競技及脚戲大會

時日 六月廿日(端午)脚戲 六月廿一日(五月六日)陸上競技
場所 安岳邑市場
申請期 六月十八日外지
申請場所 運動會事務所
參加金 靑年少年各一組에五十錢式
主催 安岳防組
後援 安岳基督靑年會 東亞、朝鮮兩支局

第五回全朝鮮씨름大會

日時 六月二十日(陰五月五日)부터四日
場所 平壤府新陽里市場
賞品 一等大牛一頭 二等中牛一頭 三等廣木一疋
主催 平壤府新陽里繁榮會
後援 朝鮮日報平壤支局

殘忍한船主ㅣ 船夫二名을亂刺
그중한명은생명이위독 漢川港의流血劇

【漢川】 지난칠일오후한시경 평남한천(平南漢川)어항부두에서는 선부들사이에 큰혈참극이연출되야 중상자두명과 경상자한명이 발생되여 소관경찰관주재소에서는 당지공의를 대동하고현장에 급행하야 응급수당을한바 사건의 개략을조사한바에의하면 수일전에진남포(鎭南浦)에입항하엿든어선『사와이마루』(澤丸)의주인계(堺)(四三)라는일본인이승조원신정섭(申正燮)(三二)과 박덕호(朴德浩)(三三)를무슨감정으로인지단도로무수란자하야 신정섭은 전신십여처에 중상을입어 생명이위독하게되엿스며 가해자계는 관중의응징을 바더다소의 경상을입엇다는데 그상세는 조사중이라하며 어항관공은 고한벼두에잔혹한폭상사라한다

京都朝鮮人 記者團創立
지난륙일에

【京都支局】 일본경도에잇는 조선인 신문긔자들이 모히여지난륙일오후에 본사경도지국(京都支局)루상에서 『재경도조선인긔자단』(在京都朝鮮人記者團) 창립총회를열고 림시의장(臨時議長)정순제(鄭淳娣)씨의사회하에선언강령급규약(宣言綱領及規約)등과와임원(任員)선거를맛치고 이어십내 안건의결의가잇슨후 동다섯시경에 대성황으로 페회하엿는데 일본에서조선인긔자단의창립이이번이 처음이라고하며 당일에통과된 선언 강령과 피선된임원이며그결의사항은다음과갓더라

◇宣言

우리는筆陣을一層鞏固히하야刻刻이로變動되는諸社會相을公正如實이報道하며또急激히展開되여나가는世界情勢에照하야全大衆의모든輿論을指導하려고한다 이에우리는使命의徹底的遂行을期하며나아가서는우리의特殊條件下의團結을爲하야『在京都朝鮮人記者團』을組織함

◇綱領

一、우리는言論權威의伸張發揮를期함
一、우리는言論의時代化와民衆化를期함
一、우리는全言論界의力量의集中統一을期함

◇決議

代表委員 鄭淳娣

一、全朝鮮記者團結成을促進할것
一、在日本朝鮮人記者團結成을促進할것
一、在京都日本人各記者團과連絡提携할것
一、言論集會出版結社의自由를獲得할것
一、朝鮮言論界에對한特別彈壓을反對할것
一、在日本朝鮮人生活狀況을調査報道할것
一、在日本朝鮮人失業勞働者問題를調査할것
一、南北滿洲在留同胞問題를調査할것
(下略)

仁川部會와ㅣ 教育部會開會

【仁川】 긔보=인천부회는지난구일오후한시부터부청누상회의실에서 제일차교육부회(第一敎育部會)와 제이교육부회(第二敎育部會)의 위원회를 각각열고 (一)소화륙년도특별경제세입출추가예산과 (二)특별세의무자의 등급에대한 수정을마치고 계속개최된 부회에서독회를 마치고 계속개최된 부회에서 각각 가결하엿스며 오후 세시사십분부터는부회를열고 (一)부회의회의규측(會議規則)오장(五章)삼십팔조를축조랑독에의하야 원안대로통과하고 (二)부회검사위원규정도 또한축조랑독으로 가결한후 다음에는 부회검사위원의 선거에 들어가 위원의 임기(任期)는 일개년으로 인원은오명으로하기로하고 무기명투표에의하야선정하엿스며 (三)부동산(不動產)처분의건인도산정(桃山町)소재 원진개소각장(塵芥燒却場)건물을매각하기로 가결한후 동오후다섯시반경에 폐회하엿는데 부회검사위원과 부회검사위원의 씨명은아래와갓다

◇第二教育部會檢查委員 金鍾燮 李昌雨 金國運
◇第一教育部會檢查委員 眞野良平 牟議衛 杉野榮八
◇府會檢查委員 金允福 代田業 孫亮漢 吉木善介 結城確次

湖南線顚覆詳報
乘客及乘組員은無事 손해액은방금조사중

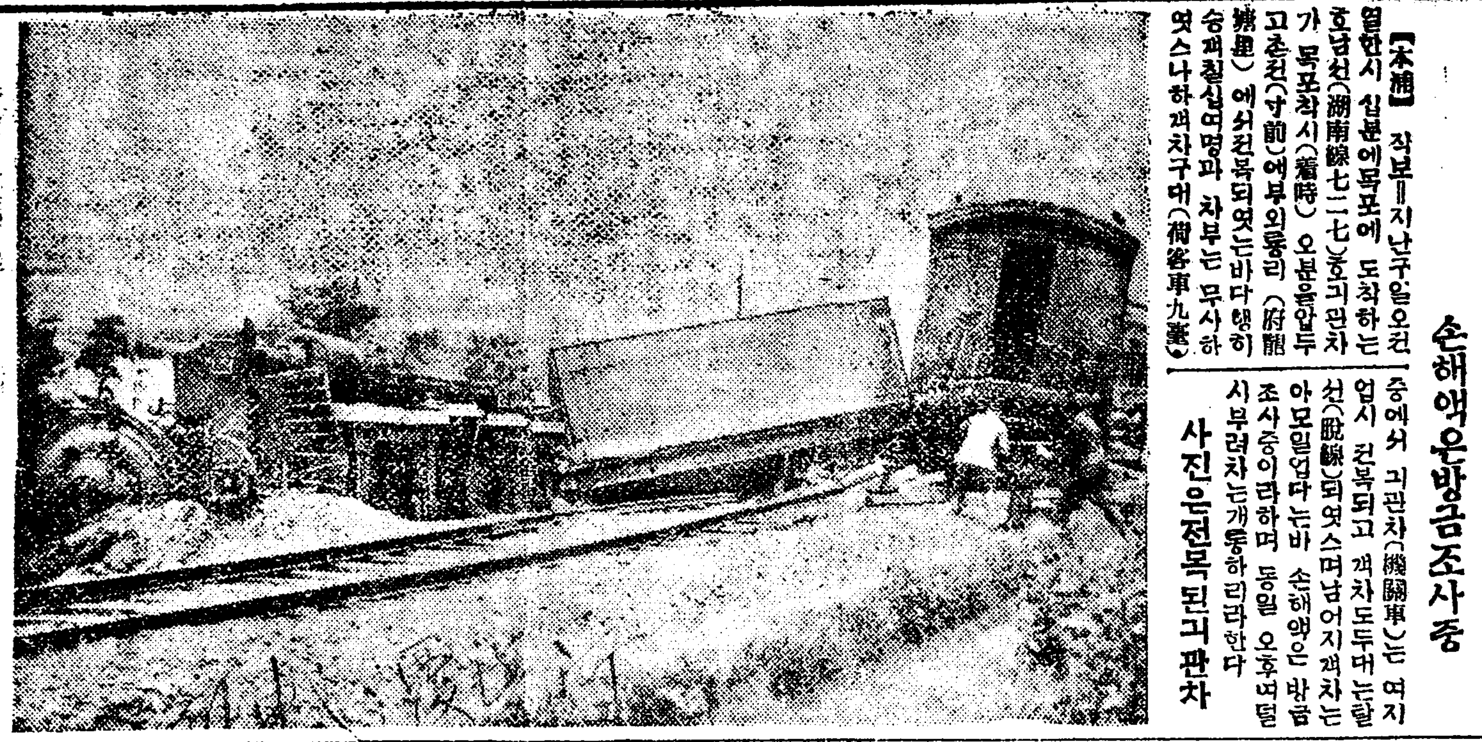

【木浦】 작보=지난구일오전열한시 십분에목포에 도착하는호남선(湖南線七二七)호긔관차가 목포착시(着時) 오분을압두고존전(寸前)에부외룡리(府外龍里)에서전복되엿는바다행히승객칠십여명과 차부는 무사하엿스나화객차구대(貨客車九臺) 중에서 긔관차(機關車)는 여지업시 전복되고 객차도두대는탈선(脫線)되엿스며남어지객차는 아모일업다는바 손해액은 방금조사중이라하며 동일 오후여덜시부터는개통하리라한다

사진은전복된긔관차

大邱光鮮職工 斷食爭議解決
칠십시간을계속하고 고주측의양보로해결 一部條件듯기로되여

【大邱】 대구관선고무공장직공(光鮮護謨工場職工)쟁의사건은 문제가 더욱 심각화하야 직공남녀십사명이 단식동맹을 단행하야 실로칠십시간을 계속하야 도도쌍방태도가 강경하여 오다가인생의가장굿세인본능인식욕까지에도의연히굴치안코계속하여잇는직공의 전술에는 고주측도감심한바잇섯든지돌연태도가연화되여 해결을요구하는바 쌍방의양보로일부의조건만듯기로하야겨우문제는해결되여구일오전일시경에 일반단식하엿든직공들은불려갓는데그들의건강은여지업시쇠약하여잇다

世上咀呪코 投江自殺

전남장흥군 장흥면충렬리(全南長興郡長興面忠烈里)에사는량민화(梁珉和)의장남 량수련(梁水連)(三七)은 지난칠일오전두시경에 동면박림소(朴淋沼)언변오십척이나되는 절벽에서 그대로떠러저 절명(絶命)이 되엿다는바 이제그자세한 원인을들으면 그는본래몰핀중독자로 방탕한생활을 계속하여왓다는바 요지음에와서는 심각한생활고(生活苦)와가혹한환경이 갈스록그를괴로웁게 굴음으로 참다가못하야 삼십이세를일긔로 그는참혹한생을 맛친것이라는데 이소식을듯고달려온가족들의애닯어하는현상은참아볼수업섯다한다

四歲少女를誘引하야 中國人에게賣喫
매맛고우는소리새여나와 그것이端緖로發覺

【咸興】 부모도아모도업는네살된 어린계집아이를 도적하여가지고 멀리평양으로부터 함경도함흥에와서 무도한 중국인에게팔어먹은 흉악한 악녀가잇스니 그는지금 함흥부서양리일백칠번지(咸興府西陽里一〇七)에 백모(白某)의 집에잇는 백모의큰어머니리채녀(李彩女)라는녀자이다 이제 그자세한내용을 알어보면 함흥부 풍양리일백사십구번지(豊陽里一四九)중국인손홍은(孫洪恩)은지금으로부터 약일개월전 자긔친구의소개로 전긔리채녀로부터 그어린아이를 백미한섬과 술한달을주고 사가지고 즉시귀에다가는 귀고리를채우고 일홈부터중국식으로 춘령(春令)이라고 지은후 문밧그로나가지못하게 하고 중국말로가르치며 한마듸라도 조선말만하면따리고 꼬집고하야 각금어린아이의 애닯은우름소리가 문밧그로새여 나감애 이것이 단서가되여 결국사건발각이되여 탄로되엿는데 가련한계집애는 중국인으로부터 빼아서가지고 지금어떠한집에 보호하여두고 양육할사람이나서기를 기다리는중이며 전긔 리채녀는지금경찰에 가두고 취조중인데그어린애는 도적한것이 아니고자긔의양딸이라고 벗틸으로 지금그본적지에 조회중인데 그외에도 여죄가만만홀듯 하다한다

浦項에強盜

【浦項】 지난칠일오후아홉시경 포항본정리영홍은방(浦項本町李漢錫男)에엇던 괴한(怪漢)이돌입하야 금반지세개(시가십여원)를집어가지고 다라낫다는데 아급보존들은 포항서(浦項署)에서는 범인을엄탐중이라한다

桑葉賣買와 不良輩蠢動

【兵營】 전남병영(全南兵營) 지방은명주의 산물로 유명한만치 본년도누에흥은부업으로양잠을하는사람이날로늘어가는모양이다 따라서요사이는 촌부녀들이매일백여명식 병영시내 시외의상전(桑田)을차저다니면서고가(高價)의뽕(桑葉)이나마서로다투어사라고 애쓰는 틈을타서 남의상전(桑田)을자긔상전이라 가칭하고 우매하고 순진한촌부녀들의 적지아니한금전을 사취하고는 종적을감추는 불량배가 횡행한다는데 일반은 그러한불량배에게속지안토록주의함이조켓다한다

▲兵營自由勞働組合大會

【兵營】 조선로총 전남병영자유로동조합(全南兵營自由勞働組合)에서는 농촌에잇서농번기이만큼제반집회가 침체상태에잇든바 회부기타를정리하고 진영을 가다듬고자하기위하야 지난달삼십일일오후구시 동조합회관에서 집행위원장 김천두(金千斗)씨사회하에 제사회정기대회를 개최하고 림시집행부선거에잇서 의장윤주량(尹柱良)사찰정판동(鄭判同)제씨가 피선되여 좌기사항을 토의한후 동십이시경에 폐회하엿다는데 토의사항과 신임위원은 아래와갓다고한다

◇討議事項

一、班組織의件
二、會費增募의件
三、今後運動方針樹立의件
四、勞働賃金問題의件
五、入會金徵收의件
六、反動分子撲滅의件(禁止)
七、部署改選의件
八、任員改選의件
九、其他

◇部署

執行委員長申相澈 庶財部長金良玟 組織部長金準秀 調査部長李鍾□ 申玫成 李紫部長尹柱良 教育部長林銀同 鄭判同 馬子文 靑年部長李㑧模 姜宗順 玉 婦女部長趙成源 徐宗洙 少年部長白三岩 爭議部長尹柱應 金國桂

◇檢查部

檢查委員長鄭一嗣 部員金官玉

天氣豫報
曇後晴

十日京城測候所發表

昨夕國境中部와黃河下流에低氣壓이생기여北東으로進行하고잇다그外닭에中部以北에는小雨가잇서今朝外지오지안코南朝鮮은曇天이다明日은天氣概大良好

昨日最高 二十六度一 氣溫最低 十七度五

忠武公遺跡保存會에 有志誠金遝至
今日同事務所收入金

金二十四圓 大邱府南山町 徐貞姬
金四圓四十錢 平壤府私立明星講習會職員
金四圓 咸南永興郡仁興面職員一同
金二圓三十錢 平壤府私立明星學校職員生徒一同
金一圓 京城 李河用
金一圓 淸安驛前 崔平國
計 三十六圓七十錢也
累計 八百四十七圓八十四錢也

【本社經由分】
一金貳圓拾錢也 內譯(高敞郡)
金壹圓 李鎭華
金五十錢 張承龍
金五十錢 朴仁七
金拾錢也 朴東根

(京都支局經由分)
金三十圓也 內譯
金五圓 在京都우리親睦會
金三圓 金震熙
金二圓 辛敬龍
金二圓 李鍾學
金二圓 成大鎬
金二圓 盧應星
金一圓 安永達
金一圓 安永文
金一圓 金道弼
金一圓 文漢星
金一圓 安永相
金一圓 沈相□
金一圓 尹大赫
金一圓 朴且讚
金一圓 李己世
金一圓 安慶熙
金一圓 鄭輝俊
金五十錢 金熙擄
金五十錢 金圭石
金五十錢 李弼性
金五十錢 郭且述
金五十錢 李敬善女史
金五十錢 成洛浩

十八美人이 中國人男便을
고국에안가게해달라고 仁川警察에哀訴

【仁川】 원적을시흥(始興)군동면(東面)시흥리(始興里)에둔경성부정동(貞洞)오십륙번지중국인송모(宋某)의처 송정옥(宋貞玉)이란 당년십팔세된미인은지금으로부터 이년전에 그의남편중국인송모가경성모서양인의집에고공사리를하게되자 송정옥도자연서양인의집에 출입을 하게되엿는데 그의자색이 원래미인이어서 그리되엿는지 부지중서양인과서로시선(視線)을건너게되야 일개월에일곱번식서로만나기로하고운우(雲雨)의락을맛보아 오든중 전긔중국인 송모가그눈치를짐작하고 그리하엿는지는몰으나지난팔일오전열한시경에무단이 그집을나와서 들어가지아니함으로 송정옥은 량심상책이되엿든지 그남편을그의고국인중국으로가지못하게하여달라고 지난구일에 인천경찰서에 애소(哀訴)하엿다는일장인정극이잇섯다고한다

東海中線脫線

【浦項】 지난칠일오전열시반경동해중부선부조역구내(東海中部線扶助驛構內)에서이백사십일호열차(列車)가탈선(脫線)되여두시간후에포항에연착되엿다는데손해는조사중이다

過年處女 飮毒自殺
원인은미상

【新高山】 함남안변군위익면신고산시내김재석(咸南安邊郡衛益面新高山市內金在錫)씨집에서는 지난륙월사일 오전네시경에 아직미혼인 방년이십세의맛며운처녀가 다량의양잿물을마시고 고민하는것을 발견한즉시로 응급수당을하얏스나 본시다량을 마시엿슴으로 의사의치료도무효로 익일오후일곱시에 마츰내목숨은 끈치고야마랏다는데 사실을드르면 자살한녀자는 경남울산군 울산면북정동(慶南蔚山郡蔚山面北亭洞)에사는 사법대서인김맹호(司法代書

定平農組事件 檢事出張協議
송국에관한협의를하는듯 尙今五十餘名留置

【新上】 삼월말일부터송국된다고전하던 정평농민조합(定平農組)사건관계자들은아직도정평경찰서에 류치되여 잇는사람이오십여명이나된다는데경찰의취조는 대체로 끗난듯하며지난사일에는 함흥검사국으로부터 신등(新藤)검사정이또다시정평경찰에와서 동사건의 송국에관한협의를하는 모양으로 사개월이상이나 경찰의취조를 밧아오든동사건도 불원하야 송국되리라고관측된다한다

釜山署에서 青年一名檢擧
경북포항에잇는모와서로 혹시련락이잇지안나하야

【釜山】 부산경찰서(釜山署) 고등계의 활동으로 지난팔일오전에부내범일정(府內凡一町)칠백구십구번지 정차호(鄭且浩)를다려다 노코엄중한취조를 한후돌려보내엿다는데탐문한바에의하면 경북포항에잇는 송포(松浦)모와련락관계나잇지안나하야그와가티취조한것이라한다

運動競技

朝鮮體育界의最古歷史를가진 第十二回野球 第十一回庭球 全朝鮮大會
十一日京城運動場에서開戰

朝鮮運動競技界의가장오랜歷史와最高權威를가진 朝鮮體育會主催(東亞日報後援)第十二回全朝鮮野球大會와 第十一回庭球大會는 十一日午後零時三十分부터 野球에延禧專門對電車課와 午後二時부터 庭球에養正高普對善隣商業의對戰을『홈』으로써開幕할터이다 今回의兩大會參加團體는 野球에十一團體와 庭球에十七團體가參加하야 자못盛況을豫期하는바 그對戰順番은 지난八日午後四時參加各代表者들이會合하야 抽籤으로써 아래와가티 決定하엿다 그리고 本大會觀覽料는넷트裡五十錢 一般四十錢 學生二十錢 朝鮮體育會團體會員으로加入한各學校正服正帽를着用한學生에게는 十錢式徵收할터이라 한다(冥中英數字는時間別)

野球

青年團
第一日 電車課 — 延禧專門 0.30
第二日 月星俱樂部 — 全培材 4.00
第三日 4.00

中學團
第一日 徽文高普 — 中央高普 4.00
第二日 第二高普 — 培材高普 0.30
徽新 0.3)
第三日

小學團
第二日 校洞公普 — 齊洞公普 4.00
孝王普通 9.00
第三日

庭球(青年團)
第二日 普成專門 — 延禧專門 4°00
醫學專門 — 法學專門 4.00
第三日 4°00

庭球(中學團)
第一日 養正高普 — 善隣商業 2.00
普成高普 — 實業學校 2.00
東星商業 — 徽新學校 4.00
光成高普 — 中央高普 4.00
培材高普 — 第一高普 6.00
徽文高普 — 中東 6.00
第二日 2.00 2.00 4.00
第三日 4.00 2.00

中等學校蹴球에 培材優勝
培材4 徽文1

普成專門學校主催(東亞日報後援)第四回中等學校蹴球大會第二!培材對徽文決勝戰은 九日午後四時十五分 京城運動場에서 (主)玄正柱(線)康基鋒 金存均審判下에 徽文『킥·오프』로開始하야兩軍白熱戰을演하야前半戰에는 서로得點업시 後半戰에드러가徽文最初의一點을得하엿슴에對하야 培材奮起하야四點을奪取한結果四對一로培材快히優勝하다

【培材】計	後	前		前	後	計【徽文】
4	4	0	得點	0	1	1
7	5	2	ゴ蹴	22	8	30
12	6	6	隅蹴	0	1	1
1	1	0	自由	3	3	6
1	0	1	罰蹴	0	0	0

	G	RF	LF	RH	CH	LH	RW	RI	C	LI	LW
【培材】	李獻柱	吳勝律	金鎦雄	金日培	田隣秀	金寅業	朴承煥	李後鎬	李萬傑	戴益烈	李鍾九
【徽文】	鄭熙昇	朴炳元	李榮善	宋義禎	金潤培	趙鍾孝	朴相義	洪性熙	申澄均	趙泰昌	朱復生

朝鮮籠球團 平壤에遠征
十一日朝發列車로

朝鮮籠球界의一流選手를總網羅하야組織된 朝鮮籠球團에서는 平壤關西體育會의招聘을밧어明十一日午前九時五分發急行列車로平壤에遠征하야十二 十三兩日間全平壤에對抗하야競技할터이다 이에相對할平壤軍은方今開催中인全平壤籠球聯盟戰에서가장成績이優秀한팀을選拔할터이라한다 그리고朝鮮籠球團一行의陣容은다음과갓다

▲團長崔瑨淳 ▲매네쥐ㅡ金永煥 ▲코취ㅡ金永述 ▲選手張東旭(主將) 李性求 孫彼得 宋基宇 郭斌 閔完植 高丙敏 金鎬岳 金學洲 安台慶 黃大淵 金錫宇

朝鮮拳鬪俱樂部 落成式을擧行
來十四日午前十時에

朝鮮拳鬪俱樂部에서는 師範成義慶氏의私財를드리여 市內苑洞에同會館을起工中이든바 이제竣工되엿슴으로 그落成式을來十四日午前十時 同會館에서盛大히擧行할터이라한다

米軍對關大野球
十一日午後五時에

朝鮮公論社의招聘으로 入城한關西大學野球團은 明十一日午後五時부터龍山球場에서 알라메다軍과對戰할터이다 關大軍은 大阪에서알라메다軍을十五對八로打破한일이잇슴으로 今回의對戰은關西의勝할것인가그러치안으면 알라메다軍이雪辱할것인가 자못白熱戰이展開될것갓다

中等校排籠球聯盟 第四日의戰績

京城中等學校排籠球聯盟第四日對戰은九日午後三時太平通靑年會코ㅡ트에서擧行하야 排球에는三對零으로京師가一高普를이기고 籠球에는龍中과一高普가各其得勝하다

龍中36 (18—4 / 18—6) 10工業
一高46 (16—19 / 30—5) 24京師

運動界動靜

▲金鍾鍵氏(在東京朝鮮留學生武道會委員長)來九月十二日에開催할全朝鮮中等學校柔道大會準備次로昨夕着京하야市內貫鐵洞信行旅館에留宿中

十一日의運動

△朝鮮體育會主催野球 庭球兩大會는午後零時半과二時부터京城運動場에서
△中等學校排籠球聯盟戰第六日徽對京師 京工對善隣戰은午後三時太平通靑年會코ㅡ트에서

時日 六月十二三兩日間
場所 崇專大講堂에서
朝鮮籠球團 平壤選拔軍 對抗籠球戰
主催 關西體育會
後援 朝鮮日報平壤支局

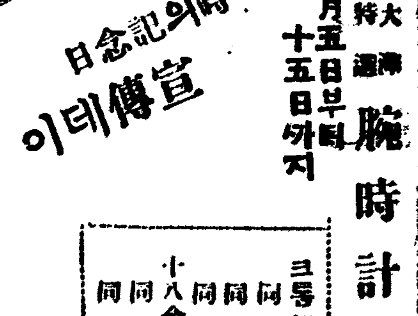

時의記念日 宣傳데이
大特賣 六月五日부터十五日까지 腕時計奉仕大賣出
크롬側十型九型十五寶石入 金四圓八十五錢
同 十型蛇型九型皮付 金六圓三十錢
同 九型蛇目型鎖付 金七圓八十錢
同 八型九型十五寶石入 金七圓五十錢
十八金側十型九型十五寶石入 金十一圓五十錢
同 十型九型十五寶石入 金十三圓
同 八型九型十五寶石入 金十三圓
株式會社 大澤商會京城支店

仁寺洞 朝鮮劇場
六月九日부터特別大公演(午後八時始演)
料金 上階 大五十錢 小三十錢 下階 大三十錢 小二十錢 어린이十錢
◇朝鮮硏劇舍第三回프로◇
◇朝鮮硏劇舍脚本部提供 片時春作 姜弘植演出
鄕土劇 대장깐의하로 全一幕
登場人物十五名以上
◇獨唱 池季順孃◇
合唱 全景希氏 池桂順孃
◇朝鮮硏劇舍脚本部提供 金成龍脚色
西洋劇 黃金狂時代 全一幕
登場人物 二十餘名
◇朝鮮硏劇舍脚本部提供 任曙方作
喜歌劇 戀愛狂想曲 全一幕
登場人物 十餘名
(無順) 申不出、全玉、卞基鍾、羅孝鎭、羅品心、申銀鳳、徐玉王平、全景希、李鍾哲、金演、韓一、卞元奎、金亞淚、李曙浩、南邦、鄭旭東、李淵玉、朴貞玉、池京順、李白白、池季順、池桂順、姜弘植、吳出貞、以上數名

鍾路五丁目 미나도座
▲明十一日부터▼
悲劇 장님과벙어리 全三幕
洋劇 데리라의結婚 全一幕

今六月十日부터 新派大衆劇團第二回公開
脚色……鄭黑龍
哀話 一峯의哀話 一幕 提供……鄭黑龍
活劇 村落의名花 三幕 提供……石興祚
笑劇 주전자 全景
空間餘興 舞踊。 寸劇 레뷰。 聲樂
▲劇와는사람▼
鄭黑離 石與祚 金松萍 洪德天 韓玉善 黃 成 金道日 金鍾變 金承萬 鄭一枝
白喜洙 高過松 金玉子 朴淑枝 韓一意 金白姬 李英羅 池愛貞

◇六月九日부터 演劇市場公演第二週 藝術座全部交換
入場料 階上 大五十錢 小三十錢 階下 大三十錢 小二十錢 어린이十錢 (開演午後八時부터)
◇李瑞求作 넌센스作劇 都會狂想曲 全五場 全員總出演
李瑞求作 諷刺喜劇 쌀과萬年筆 全一幕 全員總出演
◇李瑞求作 넌센스유모어劇本 엉터리放送局 全一幕 全員總出演
◇任曙防作 淑女의눈물을자아내는 며누리 全一幕 全員總出演
◇全壽泉作曲 任曙防作歌 獨唱 녯날이그리워
◇全壽泉作曲 李瑞求作歌 獨唱 동백꼿
伴奏 Y.K.S.C管絃團 歌手 申카나리아
高級常設 團成社 電話光九五九

오시요!典洞食堂으로!!
실질본위의대중적봉사!!
營業種目 랭면 대구탕 탕반 부빔밥 연게백숙 백반
◇서양료리 긔타각종 주류、청량음료
시내다소불구하옵고、하명하시는대로·신속、배달합니다。
典洞食堂
京城公平洞六〇
電光 二四五〇番(朝鮮食部) 三二二番(西洋食部)

■金剛山探勝客諸氏의絕對要求로■
內金剛長安寺本(食堂)支店
福壽館
營業種目 旅館業 料理業 (朝鮮、西洋料理)
奉仕 金剛口ㅣ長安寺旅客用自動車 數十人의美麗女給의親切 諸般設備는金剛第一

鮮銀券發行 遂六千萬圓臺
昨年同期에比하야서도 八百五十萬圓縮小

朝鮮銀行券의發行高는去二月二十一日이今年의最高額에達하얏든바以後八千三百萬圓에達하얏든바以後에漸次縮小하야今月九日에는遂七千萬圓臺를割하야六千九百五十六萬圓에達하얏다昨年의年末에도一億圓臺에達치못하야九千六百萬圓이最高記錄을示하얏지마는此六月上旬에七千萬圓臺를割함도最近의新現象이다前年의六月九日分은縮小하얏든것이七千七百九十萬圓이엇스니此에比하야서도今年은八百四十餘萬圓이縮小하얏다財界의大不況期인만콤農產物出廻期의實態가일직이나타나는것으로볼수도잇스나압흐로 資金의流出을따라서 幾分의增減이엇지는안는것이지마는如何간昨年에比하야서도顯著한縮小를示할것이라한다

日本上旬貿易 出超三十六萬圓

【東京電】六月上旬對外貿易의大藏省發表는出超三十六萬五千圓으로好轉하얏는데또一月以降差引累計는一億○八百○三萬三千圓의入超이라한다

輸出額	三一、八四六千圓
輸入額	三一、四八一
差引出超	三六五
一月以降累計入超	一〇八、〇三三

兩取經濟合併에 京取仲買人態度
十日懇談會에서協議 贊否의紛糾를豫想

京取仲買人組合에서는過般取引所合의內容에對하야當局의意嚮을다커본바가잇섯는데其後某大株主로부터兩取經濟合併救濟策京取獨自의更生과仲買人救濟策案이잇서從來仲買人中兩取合併問題에對하야意見을달리하는經濟合併反對仲買人側은此提案에同意한結果右提案에關聯하야仁取移轉의件치안는經濟合併問題에對하야仲買人組合의態度를決하기로되어今九日前場引後午前十一時半부터組合事務所에서臨時委員會를開하고協議를하엿스나贊否兩論에分하야議論이百出하고遂히意見의一致를보기에至치못하야結局十日後場引後午後三時頃부터仲買人全體의懇談會를開하고仲買人의總意에依하야態度를決定하게되어午後一時半에散會하엿는데兩取經濟合併問題에對한兩取首腦部의態度는아즉表面的으로는決定치안앗스나大體로經濟合併으로進行할意嚮이요又仲買人中其見解의相當에依하야同一한態度를取키難한者도잇는實情이니外右懇談會에서도想必意見의一致는難望할것으로相當한紛糾가잇슬듯하다

經濟合併 反對엔無理由
小杉京取社長談

兩取經濟合併反對京取更生仲買人救濟策의大株主인開城孫弘俊一派의提案은現在一株十五圓拂込을二圓五十錢으로減資하야十二圓五十錢으로하고此減資에依하야二十萬圓을나오게하고現在好況時代에建築한土地建物을銷却하야更히合併運動費를支拂하고殘餘를仲買人의救濟에充當한다는것으로此에對하야는大株主孫一派의策動이라고도하고一部經濟合併反對仲買人側이孫大株主를利用하는것이라고볼수도잇는데右에對하야小杉京取社長은語한다如斯한問題가잇슬줄은벌서부터듯든바이다我等은兩取經濟合併을理由잇는것으로보고잇다經濟合併反對의理由에對하야는거의理由가업다仲買人만의處地로서생각한減資가株主全體의贊同을어들가어떨가經濟合併은新設合併이니合併後에는自然京取는解散되기로되어京取와特殊한關係가잇는仲買人에게는相當하게救濟할것이다그런데反對하는것은此를顧倒하라하는것이다

日本製의 細刻煙草移入

主로朝鮮在住日本人을爲하야專賣局에서는日本專賣局製造의細刻煙草水府及白梅를移入하야供給하는데昭和六年度의購買移入數量에對하야는先般來當局間에서照覆中이더니近日協議決定하엿다此에依하면水府十二梱白梅四百七十梱으로數量으로換算하면水府四十八貫及白梅一千八百八十貫匁이라한다

國際銀會議 成立될수업다

【東京電】國際銀會議의開催問題에關하야井上藏相은米國政府의非公式交涉에基하야民間側의意向을聽取하든바最近米國政府에서非公式으로開催를조아하지안는듯한報告가잇섯슴으로結局成立되지안흘듯하다

四月末現在 殖銀貸出增加

殖銀四月末公共產業貸付高는三萬三千四百七十六萬餘圓인데前月末에比하면五十八萬八千六百八十七萬餘圓인데前月末에比하면五十八萬八千餘圓의增加를示하얏스니그用途別、內譯은左와如하다

(用途別)	(四月殘高)(千圓)	
金組聯合會資出	[illegible]	[illegible]
行政	[illegible]	[illegible]
教化	[illegible]	[illegible]
衛生	[illegible]	[illegible]
交通運輸	[illegible]	[illegible]
水利事業	[illegible]	[illegible]
土地改良	[illegible]	[illegible]
農業	[illegible]	[illegible]
林業	[illegible]	[illegible]
鑛業	[illegible]	[illegible]
畜產	[illegible]	[illegible]
工業	[illegible]	[illegible]
水產	[illegible]	[illegible]
電氣瓦斯	[illegible]	[illegible]
釀造	[illegible]	[illegible]
土木	[illegible]	[illegible]
鐵業	[illegible]	[illegible]
商業	[illegible]	[illegible]
土地家屋	[illegible]	[illegible]
溜償整理	[illegible]	[illegible]
其他	[illegible]	[illegible]
合計	[illegible]	[illegible]

消費組合을 抑壓하라는陳情
商工會議所의態度

京城商議에서는九日午後二時부터商業部會를開하고
一、商業發展策에關한件
을附議하는데此는主로減俸의結果官廳方面에서具體化하고잇는消費組合의實現抑壓에對하야協議한것인데商工會議所로서는九日午後一時半에兒玉政務總監에對하야消費組合抑制에關하야陳情한바가잇섯다그러나合理的인商工業者를爲하야그實現을抑壓함은時代錯誤의甚함이라고有識者間에는商工會議所의態度를一笑에附한다

東拓法改正案은 來議會에提出
資金運用은視察後에決定 菅原東拓總裁談

菅原東拓總裁는田淵理事、德川秘書課長、石川調査課長、高橋囑託을다리고水原驛까지出迎한中野理事、渡邊京城支店支配人、各社記者團과함께九日午後七時林財務局長、森貯銀頭取其他官民多數出迎裡에入城하엿는데驛頭에出迎한東拓京城支店管內의農監인朝鮮人一團은注目을끌엇다同總裁는車中記者團에對하야大約左와如히語하엿다
▲職制改正은出發前日에政府에申請하엿스나아직認可가업스니外內容發表는保留하고십다業務部와各支店은勿論駐在理事의擴張하기로하엿다系統連絡은此運用에依하야살릴方針이다
▲東拓法의改正은今期議會는逐
히上程하기에至치못하엿스나次期議會에는提出할腹案이다改正內容은幾多重要案件을包含하엿다地域擴張問題와如한것은큰問題는아니다
▲人事의異動은職制改正에基하야配置의形便으로行할는지모르나今番은淘汰는하지안는다
▲土地改良部는어떠케하야보리라고생각하고잇스나아즉아모것도決定하지는아니하엿다體系便으로보아하면幾分變更을할는지도모른다
▲社債一千萬圓은五百萬圓은預金部에서引受하고五百萬圓은一般公募이다東拓의資金調達은義務的支拂資金의調達은아니요新事業資金이다、目下償還할債務는업스니外此新資

海港到着狀況
五月中米豆

五月中朝鮮內主要海港港地에鐵道便으로到着된米는四萬一千二百九十噸이나前年同月에比하야一萬二千餘噸의增加이오大豆는五千九百六十二噸이니約千噸의減少를示하얏다米의增加는主로南方이니釜山七千噸群山三千噸增木浦二千噸增釜山鎭二千七百噸增이고仁川鎭南浦元山等은減少이며大豆의減少한것은淸津의激減함에依함이라한다

▲南洋의고무事業에對하야는當業者의要望이頻頻히잇슴으로其要望의어느程度까지應하기로하고不遠에五十五萬圓半爲先融通하기로決定하엿다
▲滿洲의편은餘地가잇스면하겟스나今日形勢로는整理를先決하기로한다
滿洲는지南洋이든지財界의大勢로보아너무積極的인일은할수업다
財界의不況은依然繼續하고資金偏在의今日이니外하고십흔일도가다리지안흐면안되니
金을如何히運用할가는今番의視察에依하야決定할터이다
▲今期의決算은目下各支店에서하고잇는것으로七月中이되지안흐면몰으겟다米價가低落하기때문에約四十萬石을取納하여도石五圓의損害로서二百萬圓의減收이다此에對하야는今後適當한對策을講하려고생각한다貸出의回收方法을如何히할가償還方法의基準을變更하야長期로回收하도록改正하기로考慮하고잇다、產米事業은豫定計劃을變更할수는업스나基準을變更하야가는것이必要할는지모른다

貨物出入狀況
五月中京城

京城手形交換所에서調查한京府內主要營業倉庫五月中의貨物出入狀況은

種別	個數	評價額(千圓)
五月入庫	三八、七七五	四六五
五月出庫	四五、九五六	五一六
月末現在	九〇、六五七	一、〇四一

이다四月中에比하면入庫는一萬一千八百四個評價額은四十八萬圓의各減少出庫는一萬二千二百一個를增加하고評價額은六十一萬一千圓의減少이다月末在庫는七千百八十一個評價額은五萬一千圓이各減少하얏고또前年同月에比하면入庫는個數九百八十個를增加하얏는데評價額은十八萬圓이減少이며出庫는個數七千八十八個를增加하고評價額은十七萬七千圓의減少이며月末在庫는個數八千三百九十六個를增加하고評價額은十六萬五千圓의減少이다또入庫의主要한것은麥酒洋紙、綿織物洋紙、食糧品出庫의主要한것은麥酒、綿織物洋紙、食糧品月末在庫의主要한것은籾、玄米、麥酒綿織物洋紙、金屬製品、食糧品等이다

工場資源調査 事務協議會議

昭和四年資源調査法이施行되야朝鮮에서는從來의工場에關한여러가지調査는모다統一하야朝鮮工場資源調查規則을制定하고此에依하야確實適新한工場調査資料를整備하기로되얏다朝鮮內四千餘의工場에對하야昭和四年末부터調査가開始되얏는데其範圍가廣汎多岐하고內容이綿密精細한것임으로當初는調査가相當히지難한모양이다調査의施行에件하야取扱上各種疑義가續出하는狀態

五月中의 朝鐵運輸成績

朝鮮鐵道會社五月中의運輸成績은各種收入合計十五萬三千六百九十八圓으로前年同期에比하면一萬二千八百六十八圓의減收이니各線別收入狀況은左와如함

線別	五月中	對前年同期增減△
忠北線	[illegible]	△[illegible]
慶北線	[illegible]	[illegible]
黃海線	[illegible]	[illegible]
咸南線	[illegible]	△[illegible]
咸北線	[illegible]	[illegible]
合計	[illegible]	△[illegible]
同期累計	[illegible]	△[illegible]

放牧의適地 十七萬餘町步

朝鮮의畜產事業은各自專門的의施設에依하야極力品質의改善向上을圖하야그繁殖을督勵하는現狀이나大體朝鮮內十三道에는此等畜產에適合한牧野는江原、慶北、全南道를首位로하야國有地로서八千三百二、民有地六千八百六十八、組合有地六百八十、面有地一千二百七十六、其他六百十九個所에散在하야計一萬七千七百四十五個所에達한다또此의全收野面積은實로十七萬三百七町步에達하는바表의放牧適地를有하얏다

魚油締粕問題 市勢下落으로紛糾

魚油肥의販賣統制는波瀾中에調印을了하얏스나最近締粕市勢가協定價三圓을七八十錢이나割込하얏슴으로三菱側에서異議를申立하야西岡水產課長은昨日에歸來하야水產業者와그對策을講究中이라한다

임에鑑하야八日부터三日間會議를開催하고道의主任官約二十名을召集하고商工課長統裁下에徹底的으로事務를協議하는中인데圓滑한進捗을期하기로되얏다當日殖產局長訓示及指示事項은大體左記와如하며此外注意事項도相當히잇슬모양이다
一、殖產局長訓示要旨
二、指示事項
(가)資源調査法其他關係法規의趣旨徹底에關한件
(나)工場資源調查의範圍에關한件
(다)同上
(라)秘密保持指定工場의調查에關한件
(마)調查票의審查送達에關한件
(바)工場名簿作製에關한件
(사)調查資料發表認可申請에關한件
(아)調查票交付上의責任區分의件
(자)資源에關한標準用語使用普及에關한件

東京公債市況

【東京電】東京國債市場十日正午氣配

甲號五分利	九六、八〇
第三回五分利	九五、〇〇
一回四分利	八一、二〇
二回四分利	八一、三〇
佛貨四分利	一四八、〇〇
二十二年分	九八、九〇
十七年分	[illegible]
十八年分	[illegible]
二十八年分	九七、八〇

仁川在米減退

仁川去六日現在의仁川三銀行의穀物在庫數는前週에比하면合格米는二、八〇叺의各減退를示하엿는데그外◉倉庫의在庫는玄米(四斗入)一四、三八〇叺正租四三二叺大豆一、七八五叺小豆三七叺粟一〇八〇袋이며銀行在庫는左記如하다
▲玄米四斗入六八、一三三叺五斗入一、四九六叺(日本米)一斗入一、四九八叺▲正租叺入三二、八

株式商勢 下漲

前場低迷

前日은急落되든이어今朝阪寄의不味를移하야東新은後寶賣가無하다가阪地의稍高移大引을入하야五十錢에引返大新은五十四圓三十錢步一本京取는寄不成十二圓九十錢步로始하야三通丁大引前場中寶買는京取百三十枚大新十枚東新二百三十枚로五十枚以上手口는京取寶古野白樂百古野立山各五十買成消七十이엿다

前場諸株步調

▲京取 [illegible]
▲大新 [illegible]
▲東新 [illegible]

長期賣買 今日은新甫發會日임으로東一五十枚二十六圓三十錢同新百枚十六圓三十錢大新三十枚五十四圓六十錢에白井의乘換寶買가잇섯다

後場區區 後場은出超轉換의

好感으로大阪高를入하야東新百二十三圓五十錢一圓高로寄하얏스나環境이依然不良한關係로買物이不繼하야結局二圓三十錢에反落大引京取는寄引不成十三圓二十錢에서五十錢外지續騰其他는寶買가無하엿다

後場諸株步調

▲京取 [illegible]
▲東新 [illegible]

目下의事情은 買根據殆無

外電은依然軟弱하야銀塊米棉이다低迷狀態를呈하고『스흘』株는依然頭重模樣으로反落步調를示하는中綿絲도不勢로推移하는等低金利를除하면環境이總히不良하야買根據殆無한바이나前日下放한後의時勢는比較的頑强하야下漲氣味를示한다低金利가永續할것을豫想하고下押處는依然買募하는傾向이나對中貿易이入超로逆轉하야前途가未益不安視되

株界一六一感

◇
株一界에比較的高價되는在鮮株式을貫上並餘地가잇슬지疑問視하는데이不無하다
◇
懸案中인京仁取經濟合併에對하야京取仲買人의大多數가反對라고
◇
表面의理由는京仁取의移轉을伴치안는合併은無意義하다할에在하나合併과同時에特殊利益을獲得하려는魂膽이아닌지?
◇
初에는仁川側의猛烈한反對를當하더니今에또京取仲買人側의反對에遭遇하니合併側은恰然히障礙物競走를하는格
◇
仲買人組合에서는今日午後三時半부터懇談會의形式으로此問題를討議케되니其結果가注目된다
◇
傳하는바와가티仲買人의大多數가合併에反對하는時는會社側은何等의條件을提示하고懷柔策을試할모양
◇
雜產中의雜產인兩取의合併을去益多雜이다此際에斷然合併을斷念해버리는것이賢明한策이나아닐가

上旬出超反響

日本의今月上旬貿易은出超二十六萬五千圓을示하엿다僅少한數字이나前月下旬貿易이九百四十三萬五千圓으로入超加를示하야시一段惡化할것을豫想하는便이多하엿고特히對中貿易의入超는前途를더욱不安視하든터에上旬貿易의出超轉換은崩落途程에在한株式에對하야一大蘇生劑를投한關이잇다그러나周圍에惡材料가多한터인즉高價의期待도薄弱한感이不無한바果何如

東新日步引下

今朝는東新渡二十受十錢新受二十으로東新代引百四十枚依日步三十七錢으로一錢引下되外에不變이엿다

期米 依然頭重

前場軟保 前作後場은十九圓

◇
期待하든비는오기는왓다마는雨量이저우浥塵에지나시못하는四耗연인걸 그래서市勢도若干行動을하엿슬뿐
◇
그런데阪地의形勢가軟弱하야當地亦軟態를脫치못하는모양이나朝鮮의米界情勢로는賣贊成을할수업는걸
◇
昨年天災中에大金을獲得한當地佐藤一派노또賣側線에立하야武步로進하고잇다 果然그戰이當을得하려는지
◇
日本의率勢米價도보아서는本年에天災가無事經過한다할지라도低落할餘地가업는걸이아리買贊成이得意가아닐가? 찰
◇
低落을示한後二十錢外지反騰하엿스나阪地의商勢가軟態에傾하야容易히高價를不許할모양이나또한軟弱의餘하는모양이다그러나今朝와如한雨量으로는農村의治足을告하지못하야바야흐로擡頭하기始作하는旱騷를一掃하지못할것임으로相場의그自體도低落을許하지못할것임으로阪地로서의如히低落을覩한다할시라도當

商勢俄然保合

逋日頑强하든當地市勢는昨日阪地의瓦落을受하는一方으로天氣의險惡을鑑한賣物이現出하야六圓十錢落으로反落하엿다가後場에多少返戾하더니今朝에入하야는阪地의依然軟步와朝米의小雨를伴하야前場初付六圓十錢인十丁

後場小堅 大阪六丁高를入하야

安六圓十九錢인八丁高로始하야○九錢外지下押하엿다가結局十六錢에止하엿다

低價一巡?

十錢止와共히十六圓二十錢에場을止한當市場는今朝에入하야阪地初付十九圓〇六錢인四丁反落으로十錢外지反騰하엿다가阪地〇九錢으로十錢에止場성을伴하야〇八錢으로十一錢에場을止하엿다

十錢인十丁低로場을始한後阪地二十錢으로反撥할을따아二十錢에場을止한當市場은今朝에入하야阪地初付十九圓〇六錢...

米豆餘話

京城延

前場軟調 阪仁의繼續不味를受한後

移하야十五圓八十五錢에寄한後七十五錢外지續落하엿다가八十錢止二回는八十一錢에서阪地의引返을말하고九十二錢에反騰三回는九十二錢에서六圓丁外지잇다가九十八錢四回는九十六錢八十九錢五回는阪仁의다시軟化로八十六錢八十三錢六回는八十五錢에서結局九十錢에大引되엿는데賣買高三萬五百石이엿다

回	限	寄附	大引	高價	低價
一回	六末	[illegible]	[illegible]	[illegible]	[illegible]
	七中	[illegible]	[illegible]	[illegible]	[illegible]
	七末	[illegible]	[illegible]	[illegible]	[illegible]
二回	六末	[illegible]	[illegible]	[illegible]	[illegible]
	七中	[illegible]	[illegible]	[illegible]	[illegible]
	七末	[illegible]	[illegible]	[illegible]	[illegible]
三回	六末	[illegible]	[illegible]	[illegible]	[illegible]
	七中	[illegible]	[illegible]	[illegible]	[illegible]
	七末	[illegible]	[illegible]	[illegible]	[illegible]
四回	六末	[illegible]	[illegible]	[illegible]	[illegible]
	七中	[illegible]	[illegible]	[illegible]	[illegible]
	七末	[illegible]	[illegible]	[illegible]	[illegible]
五回	六末	[illegible]	[illegible]	[illegible]	[illegible]
	七中	[illegible]	[illegible]	[illegible]	[illegible]
	七末	[illegible]	[illegible]	[illegible]	[illegible]
六回	六末	[illegible]	[illegible]	[illegible]	[illegible]
	七中	[illegible]	[illegible]	[illegible]	[illegible]
	七末	[illegible]	[illegible]	[illegible]	[illegible]
算定		[illegible]	[illegible]	[illegible]	[illegible]

後場不變 阪仁小高를移하야

九十五錢인五丁高로寄하야低價八十四錢이잇다가九十錢에散會하엿다

强氣側의主張 四圍情勢보고

地만은低迷裡의保勢를보하지안흘가한다
物價의指數와五年間米價를平均한率勢米價를適用하는新米穀法이現在한當限十八圓二三十錢의米價는實上을決行치안흘수업슬것이다前天災와本天災를로또는率前經過한다할시라도또米穀法의適用에依하야日本米價十八圓臺를가流入하더라도米穀法의適用에心을잡수잇다그리고萬一天災가容梅雨를招來하는朝鮮及日本는不問하고天水畓與하는地方은稍付의支障이不無할것이다구나朝鮮은大部分이天水畓與하는만치벌서부터旱騷가擡頭하는中이며또아서農家의貯米도더욱賣惜되어地方의出廻가益益稀薄하게되겠으로米價의大勢는一段昂騰步調로日本의率勢米價上十二圓八十五錢을恢復하기가十居八九입으로天災에入하야는더여도率勢米價의二割高인二十七圓四十錢臺를目標하지안흘수업다고云云果何如?

正米 大體軟優

◇京城小池 天候의不良으로出廻少하나季節的賣物이間間出現하고期延의軟調도加하야氣配小弛時勢三마一코三等十五圓二十錢四等十四圓八十錢인十錢低를唱하엿다
◇仁川下向 日本의買法一巡으로移出側勞觀하고精白側의小口買物이間有할뿐으로定期의不勢도加하야時勢十錢方下向(?)三等十五圓二十五錢四等十四圓八十五錢假量이엿다
◇群山底强 入津四千叺으로依然少하고移出側의手當이間間잇스나軟賣米의動分物이多하고各地淸算低도加하야氣配前値를唱하나市況底强하야九七三等十五圓三十五錢四等十五圓假量이엿다
◇大邱保合 農繁期切迫과共히間間賣氣가잇고產地의出廻가잇서精白側日本의入法을繼續手合이잇스나淸算市場의不味로氣配仲徧前値保合인股良三等十五圓四十錢神力三等十四圓九十錢假量을唱하엿다
◇釜山弱保 天候益天與地로부터는依然賣物薄이나各地淸算의頭重模樣과日本의入注手當一巡으로朝米小口精白側小口買側의手當이잇슬뿐으로買物無하야市場不振氣配도前値同樣으로慶南穀良三等十五圓七十錢四等十五圓五十錢假量을唱하엿스나糯米는季節的賣物도十錢下向無格十四圓五十錢等外十三圓七十錢을唱하야一千七百四十一叭의賣買가잇섯더라

新輸出稅實施로 大連當業者困難 對策을協議中

【大連電】新輸出稅에伴한撫順炭의積出不便은豫想外의當業者에重大한影響을及한으로關係方面에에서는對策에奔走한結果當面의應急策으로
一、嚴重한抗議附도外新稅率을支拂하는形式으로通關하고
一、實際의支拂은從來대로月末로하고
一、從하야實際의支拂期日外지에國民政府와交涉하야問題를解決할方法에依할것으로하야大連海關과도協議한結果大體에順調히積出을하게될모양이다

日本郵貯現在 廿五億一千萬圓

【東京電】五月中의郵便貯金預入拂出狀況은前月末現在에比하야一億三千七十四萬餘圓을增加하야二十五億一千百六十九萬六千四百五十三圓에達하얏다

期米

仁川期米 十日	前場 當限	中限	先限	後場 當限	中限	先限
[illegible]	[illegible]	[illegible]	[illegible]	[illegible]	[illegible]	[illegible]

大阪期米	前場	後場
[illegible]	[illegible]	[illegible]

東京期米	前場	後場
[illegible]	[illegible]	[illegible]

各地期米	前場	後場
[illegible]	[illegible]	[illegible]

取組高	買入價格	賣買高
[illegible]	[illegible]	[illegible]

仁取各限米	
[illegible]	[illegible]

大阪市中在米	
[illegible]	[illegible]

海外砂糖	
[illegible]	[illegible]

株式 十日

京城短期	前場	後場
京取	[illegible]	[illegible]
東新	[illegible]	[illegible]
大新	[illegible]	[illegible]
仁取	[illegible]	[illegible]
仁新	[illegible]	[illegible]
安取	[illegible]	[illegible]
日產	[illegible]	[illegible]
朝新	[illegible]	[illegible]

京取短期賣買高	
合計	[illegible]

大阪短期	前場	後場
株式	[illegible]	[illegible]
大新	[illegible]	[illegible]
鐘紡	[illegible]	[illegible]
日產	[illegible]	[illegible]
東電	[illegible]	[illegible]

東京短期	前場	後場
東新	[illegible]	[illegible]
新後	[illegible]	[illegible]

東京現株前場	
[illegible]	[illegible]

大阪長期	前場	後場
[illegible]	[illegible]	[illegible]

大阪短期步調	
[illegible]	[illegible]

京取主要株取組	
[illegible]	[illegible]

代引幕日步	
[illegible]	[illegible]

大阪綿糸	
[illegible]	[illegible]

大阪綿花	
[illegible]	[illegible]

橫濱生糸	
[illegible]	[illegible]

滿洲各地商況	
[illegible]	[illegible]

安取株	
[illegible]	[illegible]

平壤銀	
[illegible]	[illegible]

大連鈔票	
[illegible]	[illegible]

大阪砂糖	
[illegible]	[illegible]

京城手形交換	
[illegible]	[illegible]

朝鮮銀行券 十日	
[illegible]	[illegible]

日本銀行券 十日	
[illegible]	[illegible]

日本金利 十日	
[illegible]	[illegible]

對外爲替 十日	
[illegible]	[illegible]

海外經濟 十日	
[illegible]	[illegible]

고무原料市勢	
[illegible]	[illegible]

延取 十日

京城	六月末	七月中	七月末
[illegible]	[illegible]	[illegible]	[illegible]

群山	六月末	七月中	七月末
[illegible]	[illegible]	[illegible]	[illegible]

大邱	六月末	七月中	七月末
[illegible]	[illegible]	[illegible]	[illegible]

釜山	六月末	七月中	七月末
[illegible]	[illegible]	[illegible]	[illegible]

京城正米	
[illegible]	[illegible]

仁川正米	
[illegible]	[illegible]

仁川大豆	
[illegible]	[illegible]

京城綿糸布市勢	
[illegible]	[illegible]

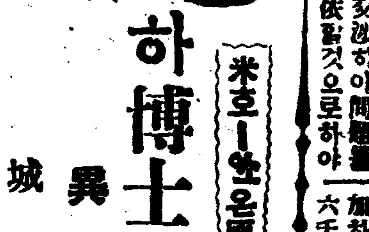

하博士의實驗 (3)
米호ー쏜은原作 異河潤譯 城北學人畵

『그건사실자미잇는요술인데요 엇더케해서 그러케되는지좀가르켜주시구려』
박사와친고들은 이러케말을하엿다 그러나그들은 일즉이마술사들에게서 더괴이한것을만히보앗슴으로 특별히놀랄것은업섯다
『여러분은 커서반아(西班牙)의탐험가『폰세·데·레온』이라는사람이 지금으로부터이삼세기나전에 차즈려갓든『청춘의새암』에관한이약이를들은일이업습닛가』
『하』박사는 물어보앗다
『그러나 『폰세·데·레온』은 그새암을 차젓습니가요』
과부『윗철리』가 말하엿다
『아니오』

은 이러케나히를먹는데 고생을해왓스닛가 지금급작스럽게다시젊어질필요가업습니다그러니 나는이실험의진행을보는데서치고자합니다』
이러케말하는동안에『하』박사는 청춘의새암의물을 네개의술잔에다 채워노코잇섯다 그물은 확실히 물어오는가스를포함하여 조고만물방울이쉬지안코 잔밋헤서올나와서는은빗갓흔거품을표면에 내뿜고잇섯다 그액테(液體)가 유쾌한향기를발산함으로 로인들은그것이 훙분케와갓흔 위안적청분이잇다는것을의심하지안엇다그리하야그히준덕농덕이잇다하는덤에머하야는 아직도권연히의심을품고잇섯스나 그들은곳그

하고『하』박사는 대답하기시작하엿다
『그새암이정작잇는곳에 가서차저보지못한까닭에 목적을달성치못하엿습니다 커유명한『칭춘의새암』은 내가들은것이 올타면『마카코』호수에서 멀지안흔『풀로리다』반도의남쪽에잇습니다 그수원(水源)은몃포기의 놀다란목련(木蓮)에가리워잇스며 그나무는또 몃백년을지난고목인데도 이이상한물의덕력으로 오랑캐쏫과가티 언제나 싱싱하다고합니다 내친고하나가 이런일에 내가호긔심을가지고 잇는것을알고 보내준것이 보시는바커병속에든물이올시다』
『훙음 그러면이물이 사람몸에는엇더한효과를 미치게합닛가』
박사의말이라곤 한마듸도고지듯시안는 『킬리그류』대좌의말이다
『머좌 그것은당신자신이 판단할수잇도록하지오』
『하』박사는 이러케대답을하고
『그리고 다시여러사람을향하야 여러분도 원이시라면 이분별력을가지고 내가존경하는여러분께서 늘그신물과가티만히잡수신후 꼿다운 젊은혈석이되시오

것을마시고십흔생각이강하여졋다 그러나『하』박사는 잠시기다려주기를청하고
『그것을잡숫기전에 여러분은이러케녀다시 나는자기의경험상 몃말삼드리는것이 조홀줄압니다 만일여러분은 칭춘의험로를 지나가랴고함에 대하야 행동의방향을정하는몃개의일반적규측을 만드려노시면 자신의특수한리익을위하야 적어도현대칭년의 지덕의 모범이되지못한다면 그것은얼마나죄를짓는것이며 또치욕이되는일인가하는것을 생각해보십시요』하엿다
박사의 네친고는 여기대하야 오직약하고떨니는우슴을먹음엇슬뿐이요 아모대답도하지안엇다 항상실패뒤에는후회가뒤따라오는것을 알므로그들이 다시그가튼길을잘못밟게되리라는것은 생각만해도 우습기짝이업는일이엇든까닭이다
『자 그러면잡수시지요』
박사는 레를하며 말을하는것이엇다
『나는 실험의대상을 매우잘선택한것을 깃부게생각합니다』
그들은쩔쩔하는손으로 그들은술잔을힘업는손으로 가저갓다